

Erasmus+ KA210

2022-1-IT01-KA210-VET-000083953

## Indice - Fase 3

### 3. Sperimentazione strumenti didattici e metodologie di valutazione nei laboratori individuati

*SOS - Sviluppo delle SOft Skills per persone con disabilità attraverso le risorse del territorio*

#### Allegati:

- Convenzione laboratori
- Programmazione laboratori
- Domande d'iscrizione
- Registro laboratori
- Cartello identificativo laboratori
- Scheda digitale valutazione soft skills
- Traccia interviste feedback



Erasmus+ KA210

2022-1-IT01-KA210-VET-000083953

## Fase 3

### 3. Sperimentazione strumenti didattici e metodologie di valutazione nei laboratori individuati

*SOS - Sviluppo delle SOft Skills per persone con disabilità attraverso le risorse del territorio*

# Convenzione Laboratori





## **CONVENZIONE LABORATORIO OUTDOOR**

Tra

**SURF for ALL** - We Ride Surf School -viale Roma, 55, Marina di Pietrasanta (LU)  
c/o Bagno Faruk dive

e

**SERINDFORM srl** di Massa (MS), capofila del partenariato formato da AIAS Onlus, ISI E.  
Barsanti, Free Picasso APS, Mad For Europe

CONVENZIONE PER LO SVOLGIMENTO DI ATTIVITA' LABORATORIALI DEL  
PROGETTO

ERASMUS +

**SOS - Sviluppo delle SOft Skills per persone con disabilità  
attraverso le risorse del territorio**

2022-1-IT01-KA210-VET-000083953

\*\*\*\*\*

L'anno 2023 il giorno 03 del mese di Aprile

Tra

**SURF for ALL**

(di seguito denominata STRUTTURA OSPITANTE) con sede in Via \_\_\_\_\_  
Fisc.o Part. IVA \_\_\_\_\_)

rappresentato nella persona di \_\_\_\_\_ in qualità di  
\_\_\_\_\_ nato a \_\_\_\_\_, il  
\_\_\_\_\_, C.F. \_\_\_\_\_

autorizzata a sottoscrivere l'atto in quanto \_\_\_\_\_ per l'attivazione  
di laboratori Outdoor per persone disabili

e

La Società di Formazione Professionale and Mobility SERINDFORM srl con sede Legale a  
Massa (MS) in Via Marina Vecchia, 175 - P.IVA e Codice Fiscale 01184920450

(di seguito denominata SERINDFORM)

rappresentata da:

Sig.ra Peverero Rita Grazia, nata a Genova, il 29.07.1953, residente a Montignoso (MS),  
Via Traversa 8, in qualità di Amministratore Unico di SERINDFORM srl

**PREMESSO E CONSIDERATO CHE**

SERINDFORM ed i partner AIAS Onlus, ISI E. Barsanti, Free Picasso APS, Mad For Europe, gestiscono il progetto Erasmus + denominato:

***SOS - Sviluppo delle SOft Skills per persone con disabilità  
attraverso le risorse del territorio***

2022-1-IT01-KA210-VET-000083953

Attività che riguarda lo svolgimento di attività Laboratoriali Outdoor della durata di 40 ore  
nell/i seguente ambito (barrare l'ambito/i scelto):

FORMAZIONE OUTDOOR -SURF, ATTRAVERSO attività pratiche.

Il laboratorio consiste nello svolgimento di attività outdoor presso il SURF for ALL. La formazione esperienziale all'aperto, con surf in mare, intende sollecitare i partecipanti a mettersi in gioco, porsi degli obiettivi, sfidarsi e vincere le proprie paure individualmente e in gruppo attraverso attività che stimolano oltre alla fiducia in se stessi, anche anche la capacità di problem solving, l'autonomia e le capacità di relazionarsi con gli altri.

Tutto ciò premesso

**SI CONVIENE E SI STIPULA QUANTO SEGUE**

**ART. 1**

**OGGETTO E SCOPO DELLA CONVENZIONE**

Gestione dello stress/coping
Adattabilità/ Flessibilità
Fiducia in se stessi
Focalizzarsi sugli obiettivi
Comunicazione efficace

Il Laboratorio Outdoor definito da SERINDFORM concordato con SURF for ALL, ha come oggetto l'acquisizione di specifiche soft skills identificate e descritte nel progetto formativo

**ART. 2**

**DURATA DEL LABORATORIO**

Il laboratorio si articola nel periodo:

dal **01/06/2023** al **30/09/2023**

### **ART. 3**

#### **MODALITA' DI SVOLGIMENTO DEL LABORATORIO**

Le attività laboratoriali non costituiscono rapporto di lavoro.

Lo svolgimento del laboratorio outdoor è seguito e verificato da un tutor/operatore/formatore designato dal soggetto promotore/gestore in veste di responsabile didattico-organizzativo e da un tutor/operatore/formatore designato dall'ente ospitante.

L'articolazione oraria dello svolgimento del laboratorio previsto nei periodi di cui all'art. 2 della presente Convenzione, sarà concordato dai tutor/operatori/formatori designati rispettivamente da SERINDFORM e dalla STRUTTURA OSPITANTE

Durante lo svolgimento del laboratorio, il partecipante in formazione è tenuto a:

- svolgere le attività previste dal progetto formativo;
- rispettare le norme in materia di igiene e sicurezza e salute sui luoghi di lavoro;
- mantenere la necessaria riservatezza per quanto attiene ai dati, informazioni o conoscenze in merito ai servizi, acquisiti durante lo svolgimento della formazione outdoor.

### **ART. 4**

#### **ASSICURAZIONE**

SERINDFORM ha presso nei suoi uffici la documentazione attestante le coperture assicurative.

Inoltre SERINDFORM ha stipulato una polizza di assicurazione di responsabilità civile verso terzi e/o prestatori di lavoro presso AXA la polizza n. 409418536.

### **ART. 5**

#### **IMPEGNI DELLA STRUTTURA OSPITE**

La STRUTTURA OSPITANTE si impegna a:

- garantire al partecipante alla formazione outdoor l'assistenza e la formazione necessarie al buon esito della formazione outdoor;
- rispettare le norme antinfortunistiche e di igiene sul lavoro;

- consentire al tutor/operatore/formatore dell'ente promotore/gestore di contattare il/i partecipante/i alla formazione outdoor e il tutor/operatore/formatore outdoor del soggetto ospitante per verificare l'andamento della formazione outdoor e per la stesura della valutazione finale;
- informare l'ente promotore/gestore di qualsiasi incidente possa accadere al/i partecipante/i alla formazione outdoor
- Garantire l'accessibilità dei laboratori abbattendo eventuali barriere architettoniche

## **ART. 6**

### **NOMINATIVI DEI BENEFICIARI DEI LABORATORI**

Gli allievi che saranno inseriti presso la STRUTTURA OSPITANTE sono :

- 1) \_\_\_\_\_
- 2) \_\_\_\_\_
- 3) \_\_\_\_\_
- 4) \_\_\_\_\_
- 5) \_\_\_\_\_
- 6) \_\_\_\_\_
- 7) \_\_\_\_\_
- 8) \_\_\_\_\_
- 9) \_\_\_\_\_
- 10) \_\_\_\_\_
- 11) \_\_\_\_\_

Gli orari sono indicati all'interno del progetto formativo individuale

## **ART. 7**

### **NOMINATIVI DEI TUTOR**

Il tutor/operatore/formatore designato da SERINDFORM è: \_\_\_\_\_

Il tutor/operatore/formatore designato da \_\_\_\_\_ è: \_\_\_\_\_

Il tutor/operatore/formatore outdoor designato dalla STRUTTURA OSPITANTE è:

Alari Andrea

## **ART. 8**

### **DURATA DELLA CONVENZIONE**

La presente Convenzione ha la sua validità solo per il periodo di durata del laboratorio outdoor.

**ART. 9**  
**REGISTRAZIONE**

- La presente Convenzione è esente da registrazione fino al caso d'uso, ai sensi dell'art. 5 comma 2 del D.P.R. 12/10/1972 n. 634.
- Le eventuali spese del presente contratto, copie, diritti, bolli, ecc. sono a carico di SERINDFORM.
- Per quanto non altrimenti indicato alla presente Convenzione valgono le disposizioni contenute nel Codice Civile e nelle Leggi speciali in quanto applicabili.

**ART. 10**  
**ONERI FISCALI**

- Tutti gli oneri fiscali derivanti dalla presente convenzione sono a carico di SERINDFORM che vi si obbliga;
- Letta la presente convenzione le parti la riconoscono e confermano in ogni sua parte, sottoscrivendola in calce alla presente pagina.

Per STRUTTURA OSPITANTE

Per SERINDFORM

---

Amministratore Unico  
Peverero Rita Grazia



## PROGETTO FORMATIVO E DI ORIENTAMENTO

**Partecipante formazione outdoor** \_\_\_\_\_ nato/a a  
\_\_\_\_\_ il \_\_\_\_\_ e residente in via  
\_\_\_\_\_, CF \_\_\_\_\_

Ente formazione attività outdoor ospitante Surf for all

Sede legale \_\_\_\_\_

Sede dello formazione outdoor - SURF for ALL - We Ride Surf School -viale Roma, 55,  
Marina di Pietrasanta (LU) c/o Bagno Faruk dive

Tel 3936744772 e-mail \_\_\_\_\_

Periodo di svolgimento dello formazione outdoor dal dal 01/06/2023 al 30/09/2023

Giorni ed orario dello formazione outdoor. Vedere calendario allegato

Tutor/operatori/formatori (indicato dal Soggetto Promotore) Pieraccioni Matteo

Tutor/operatori/formatori outdoor (indicato dal Soggetto Ospitante) Alari Andrea

### **Polizze assicurative:**

- Infortuni sul lavoro INAIL, posizione n. 20486624/05
- Responsabilità civile n. polizza 409418536 compagnia AXA

### **Obiettivi e modalità del laboratorio**

Il laboratorio consiste nello svolgimento di attività outdoor al Surf for All La formazione esperienziale all'aperto, in uno stabilimento balneare, intende sollecitare i partecipanti a mettersi in gioco, porsi degli obiettivi, sfidarsi e vincere le proprie paure individualmente e in gruppo attraverso attività che stimolano la fiducia in se stessi, Gestione dello stress/coping, Adattabilità/Flessibilità, Focalizzarsi sugli obiettivi, Comunicazione efficace

Divisi in 2 gruppi, i partecipanti si cimenteranno in attività pratiche di:

- surf

Le competenze (Soft skills) da acquisire sono le seguenti:

Gestione dello stress/coping

Adattabilità/Flessibilità

Fiducia in se stessi

Focalizzarsi sugli obiettivi

Comunicazione efficace

### **Modalità di acquisizione delle Soft skills**

attività pratiche in spiaggia e in mare con surf

### **Obblighi specifici del partecipante alla formazione outdoor:**

- Svolgere le attività previste dal progetto formativo;
- Seguire le indicazioni dei tutor/operatori/formatori e fare riferimento ad essi per qualsiasi esigenza di tipo organizzativo o altre evenienze;
- Rispettare gli obblighi di riservatezza circa processi produttivi, prodotti od altre notizie relative all'ente di cui venga a conoscenza, sia durante che dopo lo svolgimento della formazione outdoor;
- Rispettare i regolamenti aziendali e le norme in materia di sicurezza;
- Rispettare gli orari stabiliti dal soggetto ospitante;
- Firmare il registro per la presenza giornaliera

**Data 03/04/2023**

**Firma del partecipante formazione outdoor**

---

**Firma del soggetto promotore**

---

**Firma del soggetto ospitante**

---

## PROGETTO FORMATIVO E DI ORIENTAMENTO

**Partecipante formazione outdoor** \_\_\_\_\_ nato/a a  
\_\_\_\_\_ il \_\_\_\_\_ e residente in via  
\_\_\_\_\_, CF \_\_\_\_\_

Ente formazione attività outdoor ospitante Surf for all

Sede legale \_\_\_\_\_

Sede dello formazione outdoor - SURF for ALL - We Ride Surf School -viale Roma, 55,  
Marina di Pietrasanta (LU) c/o Bagno Faruk dive

Tel 3936744772 e-mail \_\_\_\_\_

Periodo di svolgimento dello formazione outdoor dal dal 01/06/2023 al 30/09/2023

Giorni ed orario dello formazione outdoor. Vedere calendario allegato

Tutor/operatori/formatori (indicato dal Soggetto Promotore) Pieraccioni Matteo

Tutor/operatori/formatori outdoor (indicato dal Soggetto Ospitante) Alari Andrea

### **Polizze assicurative:**

- Infortuni sul lavoro INAIL, posizione n. 20486624/05
- Responsabilità civile n. polizza 409418536 compagnia AXA

### **Obiettivi e modalità del laboratorio**

Il laboratorio consiste nello svolgimento di attività outdoor al Surf for All La formazione esperienziale all'aperto, in uno stabilimento balneare, intende sollecitare i partecipanti a mettersi in gioco, porsi degli obiettivi, sfidarsi e vincere le proprie paure individualmente e in gruppo attraverso attività che stimolano la fiducia in se stessi, Gestione dello stress/coping, Adattabilità/Flessibilità, Focalizzarsi sugli obiettivi, Comunicazione efficace

Divisi in 2 gruppi, i partecipanti si cimenteranno in attività pratiche di:

- surf

Le competenze (Soft skills) da acquisire sono le seguenti:

Gestione dello stress/coping

Adattabilità/Flessibilità

Fiducia in se stessi

Focalizzarsi sugli obiettivi

Comunicazione efficace

### **Modalità di acquisizione delle Soft skills**

attività pratiche in spiaggia e in mare con surf

### **Obblighi specifici del partecipante alla formazione outdoor:**

- Svolgere le attività previste dal progetto formativo;
- Seguire le indicazioni dei tutor/operatori/formatori e fare riferimento ad essi per qualsiasi esigenza di tipo organizzativo o altre evenienze;
- Rispettare gli obblighi di riservatezza circa processi produttivi, prodotti od altre notizie relative all'ente di cui venga a conoscenza, sia durante che dopo lo svolgimento della formazione outdoor;
- Rispettare i regolamenti aziendali e le norme in materia di sicurezza;
- Rispettare gli orari stabiliti dal soggetto ospitante;
- Firmare il registro per la presenza giornaliera

**Data 03/04/2023**

**Firma del partecipante formazione outdoor**

---

**Firma del soggetto promotore**

---

**Firma del soggetto ospitante**

---

**Ripetere la sezione PROGETTO FORMATIVO E DI ORIENTAMENTO per ciascun partecipante coinvolto**



Erasmus+ KA210

2022-1-IT01-KA210-VET-000083953

## Fase 3

### 3. Sperimentazione strumenti didattici e metodologie di valutazione nei laboratori individuati

*SOS - Sviluppo delle SOft Skills per persone con disabilità attraverso le risorse del territorio*

# Programmazione Laboratori





<i>Data</i>	<i>Orario</i>		<i>Sede svolgimento</i>	<i>Laboratorio</i>	<i>Esperto outdoor</i>	<i>Formatore/operatore 1</i>	<i>Formatore/operatore 2</i>	<i>GRUPPO</i>
lunedì 10 luglio 2023	09:00	15:00	Parco Natura Serbacco - Via Don Aldo Mei, 55060 San Martino in Freddana - Monsagrati (LU)	Laboratorio Parco Natura	Mandroni Mirella	Maria Giulia Rustighi	Andrea Bernabè	1+2
martedì 11 luglio 2023								
mercoledì 12 luglio 2023	09:00	13:00	Centro Ippico il Sentiero ASD Via del Padule angolo Via delle Colmate - 55045 - Pietrasanta (LU)	Laboratorio Attività ippiche	Apolloni Paola	Pambuffetti Francesca	Valentina Bordigoni	1+2
giovedì 13 luglio 2023	09:00	13:00	Asd Wild Billy Goat - Via Provinciale Vallecchia, 135, 55045 Pietrasanta (LU)	Laboratorio Trekking	Bazzichi Giacomo	Maria Giulia Rustighi	Pambuffetti Francesca	2
giovedì 13 luglio 2023	14:30	18:30	Nimbus Surfing Club - V.le Roma, 10, 55045 Pietrasanta (LU)	Laboratorio Sup	Barbi Francesco	Carolina Bedini	Valentina Bordigoni	1
venerdì 14 luglio 2023	14:00	16:00	SURF for ALL - We Ride Surf School - viale Roma, 55, Marina di Pietrasanta (LU) c/o Bagno Faruk dive	Laboratorio Surf	Alari Andrea	Pieraccioni Matteo	Bedini Carolina	2
lunedì 17 luglio 2023	17:00	19:00	ASD Kentron Dard - Via Fratelli Rosselli, 91, 55041 Camaiore (LU)	Laboratorio Tiro con l'Arco	Grassini Susi	Maria Giulia Rustighi	Pambuffetti Francesca	2





Data	Orario		Sede svolgimento	Laboratorio	Esperto outdoor	Formatore/operatore 1	Formatore/operatore 2	GRUPPO
lunedì 24 luglio 2023	09:00	15:00	Parco Natura Serbacco - Via Don Aldo Mei, 55060 San Martino in Freddana - Monsagrati (LU)	Laboratorio Parco Natura	Mandroni Mirella	Maria Giulia Rustighi	Francesca Zanetti	1+2
martedì 25 luglio 2023								
mercoledì 26 luglio 2023								
giovedì 27 luglio 2023								
giovedì 27 luglio 2023								
venerdì 28 luglio 2023	14:00	16:00	SURF for ALL - We Ride Surf School - viale Roma, 55, Marina di Pietrasanta (LU) c/o Bagno Faruk dive	Laboratorio Surf	Alari Andrea	Pieraccioni Matteo	Bedini Carolina	2
lunedì 31 luglio 2023								
martedì 01 agosto 2023	09:00	13:00	Centro Ippico il Sentiero ASD Via del Padule angolo Via delle Colmate - 55045 - Pietrasanta (LU)	Laboratorio Attività ippiche	Apolloni Paola	Maria Giulia Rustighi		2
mercoledì 02 agosto 2023								
giovedì 03 agosto 2023	09:00	13:00	Asd Wild Billy Goat - Via Provinciale Vallecchia, 135, 55045 Pietrasanta (LU)	Laboratorio Trekking	Bazzichi Giacomo	Pambuffetti Francesca	Maria Giulia Rustighi	2
giovedì 03 agosto 2023	14:30	18:30	Nimbus Surfing Club - V.le Roma, 10, 55045 Pietrasanta (LU)	Laboratorio Sup	Barbi Francesco	Matteo Pieraccioni	no	2
venerdì 04 agosto 2023	14:00	16:00	SURF for ALL - We Ride Surf School - viale Roma, 55, Marina di Pietrasanta (LU) c/o Bagno Faruk dive	Laboratorio Surf	Alari Andrea	Carolina Bedini	Valentina Bordigoni	1
lunedì 07 agosto 2023	16:00	18:00	SURF for ALL - We Ride Surf School - viale Roma, 55, Marina di Pietrasanta (LU) c/o Bagno Faruk dive	Laboratorio Surf	Alari Andrea	Pieraccioni Matteo	Becchi Elisa	2
martedì 08 agosto 2023	10:00	12:00	SURF for ALL - We Ride Surf School - viale Roma, 55, Marina di Pietrasanta (LU) c/o Bagno Faruk dive	Laboratorio Surf	Alari Andrea	Licia Peselli	Valentina Bordigoni	1
martedì 08 agosto 2023	17:00	19:00	ASD Kentron Dard - Via Fratelli Rosselli, 91, 55041 Camaiole (LU)	Laboratorio Tiro con l'Arco	Grassini Susi	Maria Giulia Rustighi	Pambuffetti Francesca	2
mercoledì 09 agosto 2023								
giovedì 10 agosto 2023	17:00	19:00	ASD Kentron Dard - Via Fratelli Rosselli, 91, 55041 Camaiole (LU)	Laboratorio Tiro con l'Arco	Grassini Susi	Pambuffetti Francesca	Maria Giulia Rustighi	2

<i>Data</i>	<i>Orario</i>	<i>Sede svolgimento</i>	<i>Laboratorio</i>	<i>Esperto outdoor</i>	<i>Formatore/operatore 1</i>	<i>Formatore/operatore 2</i>	<i>GRUPPO</i>
venerdi 11 agosto 2023		PAUSA ESTIVA					
lunedì 14 agosto 2023		PAUSA ESTIVA					
martedì 15 agosto 2023		PAUSA ESTIVA					
mercoledì 16 agosto 2023		PAUSA ESTIVA					
giovedì 17 agosto 2023		PAUSA ESTIVA					
venerdì 18 agosto 2023		PAUSA ESTIVA					
lunedì 21 agosto 2023		PAUSA ESTIVA					
martedì 22 agosto 2023		PAUSA ESTIVA					
mercoledì 23 agosto 2023		PAUSA ESTIVA					

Data	Orario		Sede svolgimento	Laboratorio	Esperto outdoor	Formatore/operatore 1	Formatore/operatore 2	GRUPPO
giovedì 24 agosto 2023			PAUSA ESTIVA					
giovedì 24 agosto 2023	14:30	18:30	Nimbus Surfing Club - V.le Roma, 10, 55045 Pietrasanta (LU)	Laboratorio Sup	Barbi Francesco	Bernabè Andrea	Pieraccioni Matteo	2
venerdì 25 agosto 2023	10:00	12:00	SURF for ALL - We Ride Surf School - viale Roma, 55, Marina di Pietrasanta (LU) c/o Bagno Faruk dive	Laboratorio Surf	Alari Andrea	Bernabè Andrea	Zanetti Francesca	2
lunedì 28 agosto 2023	17:00	19:00	SURF for ALL - We Ride Surf School - viale Roma, 55, Marina di Pietrasanta (LU) c/o Bagno Faruk dive	Laboratorio Surf	Alari Andrea	Pieraccioni Matteo	no	2
martedì 29 agosto 2023	10:00	12:00	SURF for ALL - We Ride Surf School - viale Roma, 55, Marina di Pietrasanta (LU) c/o Bagno Faruk dive	Laboratorio Surf	Alari Andrea	Licia Peselli	no	2
martedì 29 agosto 2023	17:00	19:00	ASD Kentron Dard - Via Fratelli Rosselli, 91, 55041 Camaiole (LU)	Laboratorio Tiro con l'Arco	Grassini Susi	Pambuffetti Francesca	Maria Giulia Rustighi	2
mercoledì 30 agosto 2023	09:00	13:00	Centro Ippico il Sentiero ASD Via del Padule angolo Via delle Colmate - 55045 - Pietrasanta (LU)	Laboratorio Attività ippiche	Apolloni Paola	Carolina Bedini		2
giovedì 31 agosto 2023	09:00	13:00	Asd Wild Billy Goat - Via Provinciale Vallecchia, 135, 55045 Pietrasanta (LU)	Laboratorio Trekking	Bazzichi Giacomo	Pieraccioni Matteo		2
giovedì 31 agosto 2023	14:30	18:30	Nimbus Surfing Club - V.le Roma, 10, 55045 Pietrasanta (LU)	Laboratorio Sup	Barbi Francesco	Carolina Bedini		2
venerdì 01 settembre 2023								
lunedì 04 settembre 2023	17:00	19:00	ASD Kentron Dard - Via Fratelli Rosselli, 91, 55041 Camaiole (LU)	Laboratorio Tiro con l'Arco	Grassini Susi	Pambuffetti Francesca	Maria Giulia Rustighi	2
martedì 05 settembre 2023	09:00	13:00	Centro Ippico il Sentiero ASD Via del Padule angolo Via delle Colmate - 55045 - Pietrasanta (LU)	Laboratorio Attività ippiche	Apolloni Paola	Pieraccioni Matteo	Valentina Bordigoni	1+2
mercoledì 06 settembre 2023	09:00	15:00	Parco Natura Serbacco - Via Don Aldo Mei, 55060 San Martino in Freddana - Monsagrati (LU)	Laboratorio Parco Natura	Mandroni Mirella	Licia Peselli	Valentina Bordigoni	1+2
giovedì 07 settembre 2023	09:00	13:00	Asd Wild Billy Goat - Via Provinciale Vallecchia, 135, 55045 Pietrasanta (LU)	Laboratorio Trekking	Bazzichi Giacomo	Carolina Bedini		2

<i>Data</i>	<i>Orario</i>		<i>Sede svolgimento</i>	<i>Laboratorio</i>	<i>Esperto outdoor</i>	<i>Formatore/operatore 1</i>	<i>Formatore/operatore 2</i>	<i>GRUPPO</i>
giovedì 07 settembre 2023	14:30	18:30	Nimbus Surfing Club - V.le Roma, 10, 55045 Pietrasanta (LU)	Laboratorio Sup	Barbi Francesco	Elisa Becchi	Valentina Bordigoni	1
venerdì 08 settembre 2023	10:00	12:00	SURF for ALL - We Ride Surf School - viale Roma, 55, Marina di Pietrasanta (LU) c/o Bagno Faruk dive	Laboratorio Surf	Alari Andrea	Licia Peselli	Valentina Bordigoni	1
lunedì 11 settembre 2023	17:00	19:00	SURF for ALL - We Ride Surf School - viale Roma, 55, Marina di Pietrasanta (LU) c/o Bagno Faruk dive	Laboratorio Surf	Alari Andrea	Pieraccioni Matteo	Carolina Bedini	2
martedì 12 settembre 2023	11:00	13:00	SURF for ALL - We Ride Surf School - viale Roma, 55, Marina di Pietrasanta (LU) c/o Bagno Faruk dive	Laboratorio Surf	Alari Andrea	Elisa Becchi	Valentina Bordigoni	1
martedì 12 settembre 2023	17:00	19:00	ASD Kentron Dard - Via Fratelli Rosselli, 91, 55041 Camaiore (LU)	Laboratorio Tiro con l'Arco	Grassini Susi	Pambuffetti Francesca	Pieraccioni Matteo	2
mercoledì 13 settembre 2023	09:00	13:00	Centro Ippico il Sentiero ASD Via del Padule angolo Via delle Colmate - 55045 - Pietrasanta (LU)	Laboratorio Attività ippiche	Apolloni Paola	Giuseppe Manfredi	Valentina Bordigoni	1+2
mercoledì 13 settembre 2023								
giovedì 14 settembre 2023	17:00	19:00	ASD Kentron Dard - Via Fratelli Rosselli, 91, 55041 Camaiore (LU)	Laboratorio Tiro con l'Arco	Grassini Susi	Pieraccioni Matteo	Maria Giulia Rustighi	2
venerdì 15 settembre 2023	16:00	18:00	SURF for ALL - We Ride Surf School - viale Roma, 55, Marina di Pietrasanta (LU) c/o Bagno Faruk dive	Laboratorio Surf	Alari Andrea	Carolina Bedini	Pieraccioni Matteo	2
lunedì 18 settembre 2023	17:00	19:00	ASD Kentron Dard - Via Fratelli Rosselli, 91, 55041 Camaiore (LU)	Laboratorio Tiro con l'Arco	Grassini Susi	Peselli Licia	Pambuffetti Francesca	2
martedì 19 settembre 2023	09:00	13:00	Centro Ippico il Sentiero ASD Via del Padule angolo Via delle Colmate - 55045 - Pietrasanta (LU)	Laboratorio Attività ippiche	Apolloni Paola	Pieraccioni Matteo	Valentina Bordigoni	1+2
mercoledì 20 settembre 2023								
giovedì 21 settembre 2023	14:00	18:00	AREA 51 ASD c/o Club Nautico Viale Cristoforo Colombo, 2, 54033 Carrara	Laboratorio Vela	Rugani Marco	Bernabè Andrea	Valentina Bordigoni	1+2
venerdì 22 settembre 2023								
lunedì 25 settembre 2023	17:00	19:00	ASD Kentron Dard - Via Fratelli Rosselli, 91, 55041 Camaiore (LU)	Laboratorio Tiro con l'Arco	Grassini Susi	Pambuffetti Francesca	Pieraccioni Matteo	2
martedì 26 settembre 2023	14:00	18:00	AREA 51 ASD c/o Club Nautico Viale Cristoforo Colombo, 2, 54033 Carrara	Laboratorio Vela	Rugani Marco	Bernabè Andrea	Valentina Bordigoni	1+2



Erasmus+ KA210

2022-1-IT01-KA210-VET-000083953

## Fase 3

### 3. Sperimentazione strumenti didattici e metodologie di valutazione nei laboratori individuati

*SOS - Sviluppo delle SOft Skills per persone con disabilità attraverso le risorse del territorio*

# Domande d'iscrizione





via/piazza \_\_\_\_\_ numero civico [ ][ ][ ]

località \_\_\_\_\_ comune \_\_\_\_\_ provincia \_\_\_\_\_

numero di telefono [ ][ ][ ][ ]/[ ][ ][ ][ ][ ][ ][ ][ ][ ][ ]

**- di essere nella seguente condizione rispetto a:**

**RAPPORTO DI LAVORO**

01. Contratto a tempo indeterminato  
 02. Contratto a tempo determinato  
 03. Contratto di apprendistato  
 04. Contratto di somministrazione, a chiamata, interinale  
 05. Lavoro accessorio (voucher) – lavoro occasionale  
 06. Co.co.co/co.co.pro (fino al 31.12.2015 salvo casi previsti da Legge)  
 07. Lavoro a domicilio  
 08. Autonomo  
 09. Altro tipo di contratto

**POSIZIONE PROFESSIONALE**

*Lavoro dipendente*

1. dirigente  
 2. direttivo - quadro  
 3. impiegato o intermedio  
 4. operaio, subalterno e assimilati

*Lavoro autonomo*

7. imprenditore  
 8. libero professionista  
 9. lavoratore in proprio  
 10. socio di cooperativa  
 11. coadiuvante familiare

**SEZIONE “C” – DISOCCUPATO, IN MOBILITÀ O C.I.G. STRAORDINARIA**

- di essere disoccupato,**  1. da meno di 6 mesi  2. da 6 a 11 mesi  
**in mobilità o C.I.G.:**  3. da 12 a 24 mesi  4. da oltre 24 mesi

...I...sottoscritt.. dichiara infine di essere a conoscenza che l'accettazione della presente domanda è subordinata all'effettuazione dell'attività e al raggiungimento del numero di allievi previsto o, in caso di soprannumero, di essere oggetto di una selezione. – **allegati n. \_\_\_\_\_ come richiesto dal bando di ammissione.**

**- di operare nel seguente SETTORE:**

- Formazione/Istruzione  
 Inclusione sociale  
 Attività outdoor con persone disabili

FIRMA DEL RICHIEDENTE .....

DATA.....

**Informativa sul trattamento dei dati personali**

(Regolamento UE 679/2016 - Art. 13 e modifiche approvate alla normativa nazionale relativa alla protezione delle persone fisiche con riguardo al trattamento di dati personali nonché alla libera circolazione di tali dati (Ex. D.Lgs n.101 del 10 agosto 2018))

Serindform S.r.l. con sede legale/operativa in Via Marina Vecchia, 175 – 54100 Massa (MS), P.IVA 01184920450, informa di essere Titolare del trattamento, ai sensi degli articoli 4, n. 7) e 24 del Regolamento UE 2016/679 del 27 aprile 2016 e alle modifiche approvate sulla normativa nazionale relativa alla protezione delle persone fisiche con riguardo al trattamento di dati personali, nonché alla libera circolazione di tali dati (Ex D.Lgs n.101 del 10 agosto 2018), e che i dati verranno trattati per le seguenti finalità, in via manuale e/o con il supporto di mezzi informatici o telematici. I Suoi dati personali/particolari saranno trattati in modo lecito e secondo correttezza per e il rapporto tra Serindform S.r.l. e il formatore/operatore per espletamento dei compiti connessi. In un'ottica di assoluta trasparenza, la Società informa l'interessato che i dati saranno raccolti e successivamente trattati secondo base giuridica a seguito riportata.

La Società procederà comunque tempestivamente alla rimozione e cancellazione dei dati dai database utilizzati qualora richiesto dall'interessato. La base giuridica del trattamento dei Vs. dati personali si fonda su norme provenienti dal diritto dello Stato Membro a cui è soggetto il Titolare del Trattamento ed è relativa all'esecuzione delle operazioni commerciali, vale a dire gli obblighi contrattuali (considerando 44, articolo 6, paragrafo 1, lettera b) e/o adempimenti a obblighi legali ai quali è soggetto il Titolare del Trattamento (articolo 6, paragrafo 1, lettera c) nonché all'espressione da parte dell'interessato del consenso al trattamento dei propri dati personali/particolari (articolo 6, paragrafo 1, lettera a).

I Vs. dati potranno essere comunicati inoltre a seguito di ispezioni o verifiche (qualora richiesti), a tutti gli organi ispettivi preposti a verifiche e controlli inerenti la regolarità degli adempimenti di legge. I Vs. dati potranno essere comunicati inoltre al/alla Commercialista, Studi di consulenza, Enti previdenziali e ad altri enti o soggetti per adempimenti di obblighi di legge, amministrativi e fiscali.

I suoi dati personali ed eventualmente contenuti, foto/video, potranno essere inseriti all'interno del Sito Internet di Serindform S.r.l. a seguito del suo consenso esplicito.

Serindform S.r.l. invia e riceve Vs. dati personali e/o particolari al momento esclusivamente da paesi appartenenti all'UE quindi soggetti agli stessi obblighi inerenti la privacy a cui è soggetta l'Italia pertanto saranno approvate le stesse misure di garanzia così come previsto dal regolamento Europeo 2016/679.

L'eventuale rifiuto di conferire i Suoi dati comporta l'impossibilità ad adempiere alle finalità sopra citate.

Ai sensi dell'articolo 13 del Regolamento, si informa

l'interessato che egli ha diritto di ottenere la conferma dell'esistenza o meno di dati personali che lo riguardano e la loro comunicazione in forma intelligibile, l'accesso a questi, la rettifica e il diritto alla portabilità dei dati nei casi previsti. Inoltre l'interessato ha diritto di richiedere la rettifica, la cancellazione e la limitazione del trattamento dei proprio dati: si informa quindi che a seguito della ricezione di tale richiesta l'azienda procederà tempestivamente alla rimozione e cancellazione dei dati utilizzati (solo nei casi in cui non vi sia incompatibilità con la Normativa Nazionale applicabile). L'interessato inoltre ha diritto di richiedere al Titolare del Trattamento l'identificazione dei soggetti destinatari dei dati e di proporre un reclamo al Garante per la protezione dei dati personali, seguendo le procedure e le indicazioni pubblicate sul sito web ufficiale dell'Autorità su [www.garanteprivacy.it](http://www.garanteprivacy.it). L'esercizio dei diritti non è soggetto ad alcun vincolo di forma ed è gratuito inviando una mail a all'indirizzo [info@serindform.it](mailto:info@serindform.it)

Si informa inoltre che i dati personali oggetto di Trattamento saranno conservati nel rispetto del principio di proporzionalità e comunque fino a che non siano state perseguite le finalità del trattamento. Il Titolare tratterà i dati personali per il tempo necessario per adempiere alle finalità di cui sopra e comunque per non oltre 10 anni dalla cessazione del rapporto per le Finalità di Servizio . Il Titolare del trattamento è Serindform S.r.l., con sede legale/operativa in Via Marina Vecchia, 175 – 54100 Massa (MS). Il Responsabile del trattamento è il Sig. Paolo Baracchini.

## **CONSENSO AL TRATTAMENTO DEI DATI PERSONALI**

(Art. 7 Regolamento UE n. 679/2016)

In relazione all'informativa fornita ai sensi dell'art.13 del Regolamento 679/2016 e alle modifiche approntate alla normativa nazionale relativa alla protezione delle persone fisiche con riguardo al trattamento di dati personali nonché alla libera circolazione di tali dati (Ex. D.Lgs n.101 del 10 agosto 2018) e nell'ambito delle finalità sopra indicate, La preghiamo di voler esprimere il Suo consenso in merito a:

1. il trattamento dei Suoi dati personali identificativi nelle modalità e per le finalità indicate nell'informativa  
 Consento il trattamento  Non consento
2. il trattamento dei Suoi dati particolari nelle modalità e per le finalità indicate nell'informativa  
 Consento il trattamento  Non consento
3. la comunicazione dei Suoi dati personali/particolari agli eventuali soggetti esterni indicati nell'informativa ricevuta.  
 Consento il trattamento  Non consento
4. l'inserimento dei Suoi dati (tra cui foto, video, contenuti) all'interno del sito Internet?

Consento il trattamento  Non consento

Contrassegnare la voce interessata

Firma del richiedente

---

Data.....



### DOMANDA DI ISCRIZIONE PARTECIPANTI

(SCRIVERE IN STAMPATELLO)

**TITOLO DELL'INTERVENTO ERASMUS + KA210 SOS - Sviluppo delle SOft Skills per persone con disabilità attraverso le risorse del territorio - Attività 3 - Sperimentazione strumenti didattici e metodologie di valutazione nei laboratori NUMERO DELLA CONVENZIONE - 2022-1-IT01-KA210-VET-000083953**

ENTE ATTUATORE: Serindform Srl (Coordinatore), agenzia formativa (Massa), in partenariato con IIS BARSANTI (Massa), Associazione Italiana Assistenza agli Spastici ONLUS - (Massa-Carrara), Free P.I.C.A.S.So. (Carrara), MAD for Europe (Madrid)

...I... sottoscritto/a.....nato/a il \_\_\_\_\_  
giorno mese anno  
a..... (.....) Stato..... codice fiscale \_\_\_\_\_

Comune prov.

CONSAPEVOLE DELLE RESPONSABILITÀ E DELLE PENE STABILITE DALLA LEGGE PER FALSE ATTESTAZIONI E MENDACI DICHIARAZIONI, SOTTO LA SUA PERSONALE RESPONSABILITÀ (ARTT. 48-76 D.P.R. 28/12/2000, N°445)

#### DICHIARA

- di essere di sesso  M  F - di avere cittadinanza: .....

di risiedere in via/piazza ..... n..... comune ..... C.A.P..... provincia .....

telefono fisso \_\_\_\_\_/\_\_\_\_\_ cellulare \_\_\_\_\_/\_\_\_\_\_ e-mail .....

(se la residenza è diversa dal domicilio)

di essere domiciliato in via/piazza ..... n..... comune ..... C.A.P..... provincia .....

telefono fisso \_\_\_\_\_/\_\_\_\_\_

#### di far parte del seguente gruppo vulnerabile

- 01. Persone disabili
- 02. Migranti e i partecipanti di origine straniera
- 03. Appartenente a minoranze (comprese le comunità emarginate come i Rom)
- 04. Altro tipo di vulnerabilità / le altre persone svantaggiate (persone inquadabili nei fenomeni di nuova povertà (leggi di settore), tossicodipendenti / ex tossicodipendenti, detenuti / ex-detenuti, vittima di violenza, di tratta e grave sfruttamento)
- 05. Senza dimora e colpito da esclusione abitativa
- 06. Nessuna tipologia di vulnerabilità

#### - di essere in possesso del titolo di studio di:

- 00. Nessun titolo
- 01. Licenza elementare/Attestato di valutazione finale
- 02. Licenza media /Avviamento professionale
- 03. Titolo di istruzione secondaria di II grado (scolastica o formazione professionale) che non permette l'accesso all'università (qualifica di istituto professionale, licenza di maestro d'arte, abilitazione all'insegnamento nella scuola materna, attestato di qualifica professionale e diploma professionale di Tecnico (tefp), Qualifica professionale regionale di I livello (post-obbligo, durata => 2 anni)
- 04. Diploma di istruzione secondaria di II grado che permette l'accesso all'università
- 05. Qualifica professionale regionale post-diploma, certificato di specializzazione tecnica superiore (IFTS)
- 06. Diploma di tecnico superiore (ITS)
- 07. Laurea di I livello (triennale), diploma universitario, diploma accademico di I livello (AFAM)
- 08. Laurea magistrale/specialistica di II livello, diploma di laurea del vecchio ordinamento (4-6 anni), diploma accademico di II livello (AFAM o di conservatorio, accademia di belle arti, accademia d'arte drammatica o di danza, ISIAE vecchio ordinamento)
- 09. Titolo di dottore di ricerca

#### - di avere frequentato e interrotto senza conseguire il titolo di studio, la scuola e la classe sotto indicate:

- scuola media inferiore  1  2  3
  - scuola media superiore  1  2  3  4  5
  - università  1  2  3  4  5  6
- di essere iscritto al Centro per l'impiego

di .....  SI  NO dal \_\_\_\_\_  
giorno mese anno

#### - di essere nella seguente condizione occupazionale:

- 1. in cerca di prima occupazione (chi non ha mai lavorato non studia e cerca lavoro)  
compilare la sezione "A"
- 2. occupato (anche chi ha occupazione saltuaria/atipica e chi è in C. I. G. ordinaria)  
compilare la sezione "B"
- 3. disoccupato (chi ha perso il lavoro in mobilità e C.I.G. straordinaria)  
compilare la sezione "C"
- 4. studente (chi frequenta un corso regolare di studi)
- 5. Inattivo diverso da studente (casalinga/o, ritirato/a dal lavoro, inabile al lavoro, in o servizio civile, in altra condizione)

#### SEZIONE "A" – IN CERCA DI PRIMA OCCUPAZIONE

- di cercare lavoro:  1. da meno di 6 mesi  2. da 6 a 11 mesi  
 3. da 12 a 24 mesi  4. da oltre 24 mesi

#### SEZIONE "B" – OCCUPATO O IN C. I. G. ORDINARIA

##### Di essere occupato presso l'impresa o ente:

Tipologia impresa:  1. Privata  2. Pubblica  3. P.A.

Classe Dimensionale:  1. 1-9  2. 10 - 49  3. 50 - 249  4. 250 - 499  5. Oltre 500

Settore economico \_\_\_\_\_

denominazione \_\_\_\_\_

via/piazza \_\_\_\_\_ numero civico [ ][ ][ ]

località \_\_\_\_\_ comune \_\_\_\_\_ provincia \_\_\_\_\_

numero di telefono [ ][ ][ ][ ]/[ ][ ][ ][ ][ ][ ][ ][ ][ ][ ]

**- di essere nella seguente condizione rispetto a:**

**RAPPORTO DI LAVORO**

- 01. Contratto a tempo indeterminato
- 02. Contratto a tempo determinato
- 03. Contratto di apprendistato
- 04. Contratto di somministrazione, a chiamata, interinale
- 05. Lavoro accessorio (voucher) – lavoro occasionale
- 06. Co.co.co/co.co.pro (fino al 31.12.2015 salvo casi previsti da Legge)
- 07. Lavoro a domicilio
- 08. Autonomo
- 09. Altro tipo di contratto

**POSIZIONE PROFESSIONALE**

*Lavoro dipendente*

- 1. dirigente
- 2. direttivo - quadro
- 3. impiegato o intermedio
- 4. operaio, subalterno e assimilati

*Lavoro autonomo*

- 7. imprenditore
- 8. libero professionista
- 9. lavoratore in proprio
- 10. socio di cooperativa
- 11. coadiuvante familiare

**SEZIONE “C” – DISOCCUPATO, IN MOBILITÀ O C.I.G. STRAORDINARIA**

- di essere disoccupato,**       1. da meno di 6 mesi       2. da 6 a 11 mesi  
**in mobilità o C.I.G.:**       3. da 12 a 24 mesi       4. da oltre 24 mesi

...I...sottoscritt.. dichiara infine di essere a conoscenza che l'accettazione della presente domanda è subordinata all'effettuazione dell'attività e al raggiungimento del numero di allievi previsto o, in caso di soprannumero, di essere oggetto di una selezione. – **allegati n.      come richiesto dal bando di ammissione.**

Per i minori di 18 anni e per persone con necessità di sostegno, firma del genitore o di chi ne esercita la patria potestà o tutore legale

FIRMA DEL RICHIEDENTE .....

DATA.....

FIRMA DEL GENITORE .....

**Informativa sul trattamento dei dati personali**

(Regolamento UE 679/2016 - Art. 13 e modifiche approvate alla normativa nazionale relativa alla protezione delle persone fisiche con riguardo al trattamento di dati personali nonché alla libera circolazione di tali dati (Ex. D.Lgs n.101 del 10 agosto 2018))

Serindform S.r.l. con sede legale/operativa in Via Marina Vecchia, 175 – 54100 Massa (MS), P.IVA 01184920450, informa di essere Titolare del trattamento, ai sensi degli articoli 4, n. 7) e 24 del Regolamento UE 2016/679 del 27 aprile 2016 e alle modifiche approvate sulla normativa nazionale relativa alla protezione delle persone fisiche con riguardo al trattamento di dati personali, nonché alla libera circolazione di tali dati (Ex D.Lgs n.101 del 10 agosto 2018), e che i dati verranno trattati per le seguenti finalità, in via manuale e/o con il supporto di mezzi informatici o telematici. I Suoi dati personali/particolari saranno trattati in modo lecito e secondo correttezza per e il rapporto tra Serindform S.r.l. e l'allievo per espletamento dei compiti connessi. In un'ottica di assoluta trasparenza, la Società informa l'interessato che i dati saranno raccolti e successivamente trattati secondo base giuridica a seguito riportata.

La Società procederà comunque tempestivamente alla rimozione e cancellazione dei dati dai database utilizzati qualora richiesto dall'interessato. La base giuridica del trattamento dei Vs. dati personali si fonda su norme provenienti dal diritto dello Stato Membro a cui è soggetto il Titolare del Trattamento ed è relativa all'esecuzione delle operazioni commerciali, vale a dire gli obblighi contrattuali (considerando 44, articolo 6, paragrafo 1, lettera b) e/o adempimenti a obblighi legali ai quali è soggetto il Titolare del Trattamento (articolo 6, paragrafo 1, lettera c) nonché all'espressione da parte dell'interessato del consenso al trattamento dei propri dati personali/particolari (articolo 6, paragrafo 1, lettera a).

I Vs. dati potranno essere comunicati inoltre a seguito di ispezioni o verifiche (qualora richiesti), a tutti gli organi ispettivi preposti a verifiche e controlli inerenti la regolarità degli adempimenti di legge. I Vs. dati potranno essere comunicati inoltre al/alla Commercialista, Studi di consulenza, Enti previdenziali e ad altri enti o soggetti per adempimenti di obblighi di legge, amministrativi e fiscali.

I suoi dati personali ed eventualmente contenuti, foto/video, potranno essere inseriti all'interno del Sito Internet di Serindform S.r.l. a seguito del suo consenso esplicito.

Serindform S.r.l. invia e riceve Vs. dati personali e/o particolari al momento esclusivamente da paesi appartenenti all'UE quindi soggetti agli stessi obblighi inerenti la privacy a cui è soggetta l'Italia pertanto saranno approvate le stesse misure di garanzia così come previsto dal regolamento Europeo 2016/679.

L'eventuale rifiuto di conferire i Suoi dati comporta l'impossibilità ad adempiere alle finalità sopra citate. Ai sensi dell'articolo 13 del Regolamento, si informa

l'interessato che egli ha diritto di ottenere la conferma dell'esistenza o meno di dati personali che lo riguardano e la loro comunicazione in forma intelligibile, l'accesso a questi, la rettifica e il diritto alla portabilità dei dati nei casi previsti. Inoltre l'interessato ha diritto di richiedere la rettifica, la cancellazione e la limitazione del trattamento dei proprio dati: si informa quindi che a seguito della ricezione di tale richiesta l'azienda procederà tempestivamente alla rimozione e cancellazione dei dati utilizzati (solo nei casi in cui non vi sia incompatibilità con la Normativa Nazionale applicabile). L'interessato inoltre ha diritto di richiedere al Titolare del Trattamento l'identificazione dei soggetti destinatari dei dati e di proporre un reclamo al Garante per la protezione dei dati personali, seguendo le procedure e le indicazioni pubblicate sul sito web ufficiale dell'Autorità su [www.garanteprivacy.it](http://www.garanteprivacy.it). L'esercizio dei diritti non è soggetto ad alcun vincolo di forma ed è gratuito inviando una mail a all'indirizzo [info@serindform.it](mailto:info@serindform.it)

Si informa inoltre che i dati personali oggetto di Trattamento saranno conservati nel rispetto del principio di proporzionalità e comunque fino a che non siano state perseguite le finalità del trattamento. Il Titolare tratterà i dati personali per il tempo necessario per adempiere alle finalità di cui sopra e comunque per non oltre 10 anni dalla cessazione del rapporto per le Finalità di Servizio . Il Titolare del trattamento è Serindform S.r.l., con sede legale/operativa in Via Marina Vecchia, 175 – 54100 Massa (MS). Il Responsabile del trattamento è il Sig. Paolo Baracchini.

## **CONSENSO AL TRATTAMENTO DEI DATI PERSONALI**

(Art. 7 Regolamento UE n. 679/2016)

In relazione all'informativa fornita ai sensi dell'art.13 del Regolamento 679/2016 e alle modifiche approntate alla normativa nazionale relativa alla protezione delle persone fisiche con riguardo al trattamento di dati personali nonché alla libera circolazione di tali dati (Ex. D.Lgs n.101 del 10 agosto 2018) e nell'ambito delle finalità sopra indicate, La preghiamo di voler esprimere il Suo consenso in merito a:

1. il trattamento dei Suoi dati personali identificativi nelle modalità e per le finalità indicate nell'informativa

Consento il trattamento  Non consento

2. il trattamento dei Suoi dati particolari nelle modalità e per le finalità indicate nell'informativa

Consento il trattamento  Non consento

3. la comunicazione dei Suoi dati personali/particolari agli eventuali soggetti esterni indicati nell'informativa ricevuta.

Consento il trattamento  Non consento

4. l'inserimento dei Suoi dati (tra cui foto, video, contenuti) all'interno del sito Internet e dei canali social dei partner?

Consento il trattamento  Non consento

Contrassegnare la voce interessata

Firma del richiedente

\_\_\_\_\_

Firma leggibile del genitore o di chi ne esercita la patria potestà o del tutore legale

\_\_\_\_\_

Data.....

Firma per presa visione .....

FIRMA DEL GENITORE .....



**FORMULARIO DE REGISTRO DE FORMADORES**  
(ESCRIBA EN MAYÚSCULAS)

**TÍTULO DE LA INTERVENCIÓN ERASMUS + KA210 SOS - Desarrollo de SOFT Habilidades para personas con discapacidad a través de recursos locales - Actividad 3 - Experimentación de herramientas didácticas y metodologías de evaluación en laboratorios ACUERDO NÚMERO – 2022-1-IT01-KA210-VET-000083953**

ORGANIZADORES: Serindform Srl (Coordinador), agencia de formación (Massa), en colaboración con IIS BARSANTI (Massa), Asociación Italiana de Asistencia a los Espásticos ONLUS - (Massa-Carrara), Free PICASSo . (Carrara), MAD por Europa (Madrid)

...el... abajo firmante.....nacido el

en..... (.....) Estado..... Código Postal.....

CONSCIENTES DE LAS RESPONSABILIDADES Y PENALIDADES ESTABLECIDAS POR LA LEY POR CERTIFICADOS FALSO Y DECLARACIONES MENDOZAS, BAJO SU RESPONSABILIDAD PERSONAL (ART. 48-76 DPR 28/12/2000, N°445)

**DECLARA**

- ser del género ..... tener ciudadanía: .....

residir en calle/plaza ..... n ..... municipio ..... CP..... provincia .....

Tel. fijo ..... Móvil ..... e-mail .....

**ser parte del siguiente grupo vulnerable**

- 01. Personas con discapacidad
- 02. Migrantes y participantes de origen extranjero
- 03. Pertenecer a minorías (incluidas comunidades marginadas como los romaníes)
- 04. Otro tipo de vulnerabilidad / otras personas desfavorecidas (personas clasificadas en los fenómenos de nueva pobreza (leyes del sector), drogodependientes / ex drogodependientes, presos / ex presos, víctimas de violencia, trata y explotación grave)
- 05. Personas sin hogar y afectadas por la exclusión residencial
- 06. Ningún tipo de vulnerabilidad

**- estar en posesión del título de:**

- 00. Sin título
- 01. Certificado de escuela primaria/Certificado de evaluación final
- 02 Escuela secundaria/Emprendimiento profesional
- 03. Título de educación secundaria (escolar o formación profesional) que no permite el acceso a la universidad
- 04 Título de Educación Secundaria que permite el acceso a la universidad.
- 06 Diploma de Técnico Superior (ITS)
- 07 Título de primer nivel (tres años), diploma universitario, diploma académico de primer nivel (AFAM)
- 08 Maestría/título de especialista de segundo nivel, título del sistema antiguo (4-6 años), diploma académico de segundo nivel
- 09 título de doctorado

**- estar en las siguientes condiciones con respecto a:**

RELACIÓN LABORAL

- 01. Contrato indefinido
- 02. Contrato de duración determinada
- 03. Contrato de aprendizaje
- 04. Contrato de guardia, interinidad
- 05. Trabajo auxiliar (bono) – trabajo ocasional
- 07. Trabajo en casa
- 08. Autónomo
- 09. Otro tipo de contrato

**CARGO PROFESIONAL**

*Empleado*

- 1. gerente
- 2. directiva - cuadro
- 3. empleado o intermedio
- 4. trabajador, subordinado y similar

*Auto-empleo*

- 7. empresario
- 8. Trabajador independiente
- 9. autónomo
- 10. miembro de la cooperativa
- 11. ayudante familiar

**- para operar en el siguiente SECTOR:**

- Formación/Educación
- Inclusión social
- Actividades al aire libre con personas discapacitadas

FIRMA DEL APLICANTE .....

FECHA.....

### **Información sobre el tratamiento de datos personales**

(Reglamento UE 679/2016 - Art. 13 y modificaciones introducidas en la legislación nacional relativa a la protección de las personas en lo que respecta al tratamiento de datos personales, así como a la libre circulación de dichos datos (Ex. Decreto Legislativo n. 101 de 10 Agosto 2018 ) )  
Sus datos personales/particulares serán procesados de manera lícita y correcta para la relación entre MAD FOR EUROPE y el coordinador del proyecto para el desempeño de las tareas relacionadas. Con ánimo de absoluta transparencia, la Empresa informa al interesado que los datos serán recabados y posteriormente tratados de acuerdo con la base legal que se detalla a continuación.

No obstante, la Empresa procederá sin demora a la baja y borrado de los datos de las bases de datos utilizadas si así lo solicita el interesado. La base legal para el procesamiento de sus datos personales se basa en disposiciones derivadas de la ley del Estado miembro al que está sujeto el Controlador de datos y se relaciona con la ejecución de operaciones comerciales, es decir, obligaciones contractuales (considerando 44, artículo 6, párrafo 1 , letra b) y/o cumplimiento de las obligaciones legales a las que está sujeto el Responsable del Tratamiento (artículo 6, apartado 1, letra c) así como la manifestación por el interesado del consentimiento para el tratamiento de sus datos/detalles personales (Artículo 6(1)(a)).

De conformidad con el artículo 13 del Reglamento, se informa al interesado que tiene derecho a obtener la confirmación de la existencia o no de datos personales que le conciernen y su comunicación en forma inteligible, acceso a los mismos, rectificación y derecho a la portabilidad de los datos. en los casos previstos. Asimismo, el interesado tiene derecho a solicitar la rectificación, cancelación y limitación del tratamiento de sus datos, por lo que le informamos que tras la recepción de esta solicitud, la empresa procederá sin demora a la supresión y cancelación de los datos utilizados (sólo en los casos en que no exista incompatibilidad con la Legislación Nacional aplicable).

Asimismo, le informamos que los datos personales objeto de tratamiento se conservarán respetando el principio de proporcionalidad y en todo caso hasta que se persigan las finalidades del tratamiento. El Responsable del Tratamiento tratará los datos personales durante el tiempo necesario para cumplir con las finalidades antes mencionadas y, en todo caso, durante un plazo máximo de 10 años desde la finalización de la relación para los Fines del Servicio .

El controlador de datos es MAD for Europe

### **CONSENTIMIENTO PARA EL TRATAMIENTO DE DATOS PERSONALES**

(Art. 7 Reglamento UE n. 679/2016)

En relación con la información facilitada en virtud del artículo 13 del Reglamento 679/2016 y las modificaciones introducidas en la legislación nacional relativa a la protección de las personas físicas en lo que respecta al tratamiento de datos personales así como a la libre circulación de estos datos (Ex. Legislativo Decreto Decreto Legislativo n.101 del 10 de agosto de 2018) y en el marco de los fines indicados anteriormente, le solicitamos que exprese su consentimiento con respecto a:

1. el tratamiento de sus datos de identificación personal en la forma y para los fines indicados en la información

Acepto el tratamiento  No estoy de acuerdo

2. el tratamiento de sus datos personales en la forma y para los fines indicados en la información

Acepto el tratamiento  No estoy de acuerdo

3. la comunicación de sus datos personales/particulares a cualesquiera sujetos externos indicados en la información recibida.

Acepto el tratamiento  No estoy de acuerdo

4. ingresar sus datos (incluyendo fotos, videos, contenidos) en el sitio web?

Acepto el tratamiento  No estoy de acuerdo

Firma del aplicante

\_\_\_\_\_

Fecha.....







- estar en las siguientes condiciones con respecto a:

RELACIÓN LABORAL

01. Contrato indefinido
02. Contrato de duración determinada
03. Contrato de aprendizaje
04. Contrato de guardia, interinidad
05. Trabajo auxiliar (bono) – trabajo ocasional
06. Co.co.co/co.co.pro (hasta el 31.12.2015 excepto en los casos previstos por la ley)
07. Trabajo en casa
08. Autónomo
09. Otro tipo de contrato

CARGO PROFESIONAL

*Empleado*

1. gerente
2. directiva - cuadro
3. empleado o intermedio
4. trabajador, subordinado y similar

*Auto-empleo*

7. empresario
8. Trabajador independiente
9. autónomo
10. miembro de la cooperativa
11. ayudante familiar

**SECCIÓN "C" - DESEMPLEADO, MOVILIDAD O CIG EXTRAORDINARIO**

**estar desempleado,** 1. por menos de 6 meses 2. por 6 a 11 meses

**en movimiento o CIG:** 3. de 12 a 24 meses 4. por más de 24 meses

... el ... el abajo firmante .. finalmente declara ser consciente de que la aceptación de esta solicitud está sujeta a la realización de la actividad y la consecución del número de alumnos previsto o, en caso de excedente, ser objeto de una selección. – **anexos n. según lo requiera la convocatoria de admisión.**

Para menores de 18 años y para personas necesitadas de apoyo, firma del padre o tutor o tutor legal

FIRMA DEL APLICANTE .....

FECHA.....

FIRMA DE LOS PADRES .....

**Información sobre el tratamiento de datos personales**

(Reglamento UE 679/2016 - Art. 13 y modificaciones introducidas en la legislación nacional relativa a la protección de las personas en lo que respecta al tratamiento de datos personales, así como a la libre circulación de dichos datos (Ex. Decreto Legislativo n. 101 de 10 Agosto 2018 ) )

Serindform Srl con sede legal/operativa en Via Marina Vecchia, 175 – 54100 Massa (MS), número de IVA 01184920450, informa que es el Controlador de datos, de conformidad con los artículos 4, n. 7) y 24 del Reglamento UE 2016/679 de 27 de abril de 2016 y las modificaciones preparadas sobre la legislación nacional relativa a la protección de las personas físicas en lo que respecta al tratamiento de datos personales, así como a la libre circulación de estos datos (Ex Decreto Legislativo n. .101 de 10 de agosto de 2018), y que los datos serán tratados para las siguientes finalidades, de forma manual y/o con apoyo de medios informáticos o telemáticos. Sus datos personales/particulares serán tratados de forma lícita y correcta para la relación entre Serindform Srl y el estudiante para el desempeño de las tareas relacionadas. Con ánimo de absoluta transparencia, la Empresa informa al interesado que los datos serán recabados y posteriormente tratados de acuerdo con la base legal que se detalla a continuación.

No obstante, la Empresa procederá sin demora a la baja y borrado de los datos de las bases de datos utilizadas si así lo solicita el interesado. La base legal para el procesamiento de sus datos personales se basa en disposiciones derivadas de la ley del Estado miembro al que está sujeto el Controlador de datos y se relaciona con la ejecución de operaciones comerciales, es decir, obligaciones contractuales (considerando 44, artículo 6, párrafo 1 , letra b) y/o cumplimiento de las obligaciones legales a las que está sujeto el Responsable del Tratamiento (artículo 6, apartado 1, letra c) así como la manifestación por el interesado del consentimiento para el tratamiento de sus datos/detalles personales (Artículo 6(1)(a)).

Sus datos también podrán ser comunicados después de inspecciones o controles (si es necesario), a todos los organismos de inspección responsables de los controles y controles relativos a la regularidad de las obligaciones legales. Sus datos también podrán ser comunicados al contador, firmas consultoras, instituciones de seguridad social y a otras entidades o sujetos para el cumplimiento de obligaciones legales, administrativas y fiscales. sitio web de Serindform Srl siguiendo su consentimiento explícito.

Serindform Srl envía y recibe sus datos personales y/o particulares en este momento exclusivamente de países pertenecientes a la UE, por lo tanto, sujeto a las mismas obligaciones de privacidad a las que está sujeto Italia, por lo tanto, se prepararán las mismas medidas de garantía exigidas por la normativa europea. 2016/679.

La negativa a facilitar sus datos supondrá la imposibilidad de cumplir con las finalidades antes señaladas.



De conformidad con el artículo 13 del Reglamento, se informa al interesado que tiene derecho a obtener la confirmación de la existencia o no de datos personales que le conciernen y su comunicación en forma inteligible, acceso a los mismos, rectificación y derecho a la portabilidad de los datos. en los casos previstos. Asimismo, el interesado tiene derecho a solicitar la rectificación, cancelación y limitación del tratamiento de sus datos, por lo que le informamos que tras la recepción de esta solicitud, la empresa procederá sin demora a la supresión y cancelación de los datos utilizados (sólo en los casos en que no exista incompatibilidad con la Legislación Nacional aplicable).

El interesado también tiene derecho a solicitar al Responsable del Tratamiento que identifique a los destinatarios de los datos y a presentar una reclamación ante el Garante en materia de protección de datos personales, siguiendo los procedimientos e indicaciones publicados en el sitio web oficial de la Autoridad en [www.garanteprivacy.it](http://www.garanteprivacy.it). El ejercicio de los derechos no está sujeto a ninguna restricción de forma y es gratuito enviando un correo electrónico a [info@serindform.it](mailto:info@serindform.it)

Asimismo, le informamos que los datos personales objeto de tratamiento se conservarán respetando el principio de proporcionalidad y en todo caso hasta que se persigan las finalidades del tratamiento. El Responsable del Tratamiento tratará los datos personales durante el tiempo necesario para cumplir con las finalidades antes mencionadas y, en todo caso, durante un plazo máximo de 10 años desde la finalización de la relación para los Fines del Servicio . El controlador de datos es Serindform Srl, con sede registrada/operativa en Via Marina Vecchia, 175 – 54100 Massa (MS). El responsable del tratamiento es el Sr. Paolo Baracchini.

## CONSENTIMIENTO PARA EL TRATAMIENTO DE DATOS PERSONALES

(Art. 7 Reglamento UE n. 679/2016)

En relación con la información facilitada en virtud del artículo 13 del Reglamento 679/2016 y las modificaciones introducidas en la legislación nacional relativa a la protección de las personas físicas en lo que respecta al tratamiento de datos personales así como a la libre circulación de estos datos (Ex. Legislativo Decreto Decreto Legislativo n.101 del 10 de agosto de 2018) y en el marco de los fines indicados anteriormente, le solicitamos que exprese su consentimiento con respecto a:

1. el tratamiento de sus datos de identificación personal en la forma y para los fines indicados en la información

Acepto el tratamiento  No estoy de acuerdo

2. el tratamiento de sus datos personales en la forma y para los fines indicados en la información

Acepto el tratamiento  No estoy de acuerdo

3. la comunicación de sus datos personales/particulares a cualesquiera sujetos externos indicados en la información recibida.

Acepto el tratamiento  No estoy de acuerdo

4. la inclusión de sus datos (incluidas fotos, videos, contenidos) en el sitio web y los canales sociales de los socios?

Acepto el tratamiento  No estoy de acuerdo

Marque el elemento relevante

Firma del aplicante

\_\_\_\_\_

Firma legible del padre o tutor o tutor legal

\_\_\_\_\_

Fecha.....

Firma de reconocimiento .....

FIRMA DE LOS PADRES .....



Erasmus+ KA210

2022-1-IT01-KA210-VET-000083953

## Fase 3

### 3. Sperimentazione strumenti didattici e metodologie di valutazione nei laboratori individuati

*SOS - Sviluppo delle SOft Skills per persone con disabilità attraverso le risorse del territorio*

# Registro Laboratori





**SOS - Sviluppo delle Soft Skills per persone con disabilità  
attraverso le risorse del territorio**

Erasmus + – KA210

2022-1-IT01-KA210-VET-000083953

## **REGISTRO PRESENZE**

**LABORATORIO OUTDOOR PARCO NATURA**

***Parco Avventura Serbacco***

***Via Don Aldo Mei, 55060 San Martino in Freddana - Mon-  
sagrati (LU)***

***GRUPPO 1***

Partner di progetto:

*SERINDFORM srl – Massa (MS) -soggetto Beneficiario*

*AIAS ONLUS MASSA-CARRARA*

*ISS E. BARSANTI*

*ASSOCIAZIONE FREE PICASSO APS*

*MAD FOR EUROPE*



LAB n° \_\_\_\_ del \_\_\_\_\_

<b>N°</b>	<b>Cognome</b>	<b>Nome</b>	<b>Firma presenza</b>	<b>Attività svolta</b>
1	Filigheddu	Sara		
2	Massari	Giorgia		
3	Scapin	Giacomo		
4	Tognini	Mattia		
5	Vatteroni	Flavia		
6				
7				
8				
9				
10				
11				
12				
13				
14				
15				

**Note:**

NOME OPERATORE: \_\_\_\_\_ FIRMA OPERATORE \_\_\_\_\_

NOME OPERATORE: \_\_\_\_\_ FIRMA OPERATORE \_\_\_\_\_

NOME OPERATORE: \_\_\_\_\_ FIRMA OPERATORE \_\_\_\_\_



LAB n° \_\_\_\_ del \_\_\_\_\_

<b>N°</b>	<b>Cognome</b>	<b>Nome</b>	<b>Firma presenza</b>	<b>Attività svolta</b>
1	Filigheddu	Sara		
2	Massari	Giorgia		
3	Scapin	Giacomo		
4	Tognini	Mattia		
5	Vatteroni	Flavia		
6				
7				
8				
9				
10				
11				
12				
13				
14				
15				

**Note:**

NOME OPERATORE: \_\_\_\_\_ FIRMA OPERATORE \_\_\_\_\_

NOME OPERATORE: \_\_\_\_\_ FIRMA OPERATORE \_\_\_\_\_

NOME OPERATORE: \_\_\_\_\_ FIRMA OPERATORE \_\_\_\_\_



LAB n° \_\_\_\_ del \_\_\_\_\_

<i>N°</i>	<i>Cognome</i>	<i>Nome</i>	<i>Firma presenza</i>	<i>Attività svolta</i>
1	Filigheddu	Sara		
2	Massari	Giorgia		
3	Scapin	Giacomo		
4	Tognini	Mattia		
5	Vatteroni	Flavia		
6				
7				
8				
9				
10				
11				
12				
13				
14				
15				

**Note:**

NOME OPERATORE: \_\_\_\_\_ FIRMA OPERATORE \_\_\_\_\_

NOME OPERATORE: \_\_\_\_\_ FIRMA OPERATORE \_\_\_\_\_

NOME OPERATORE: \_\_\_\_\_ FIRMA OPERATORE \_\_\_\_\_



LAB n° \_\_\_\_ del \_\_\_\_\_

<b>N°</b>	<b>Cognome</b>	<b>Nome</b>	<b>Firma presenza</b>	<b>Attività svolta</b>
1	Filigheddu	Sara		
2	Massari	Giorgia		
3	Scapin	Giacomo		
4	Tognini	Mattia		
5	Vatteroni	Flavia		
6				
7				
8				
9				
10				
11				
12				
13				
14				
15				

**Note:**

NOME OPERATORE: \_\_\_\_\_ FIRMA OPERATORE \_\_\_\_\_

NOME OPERATORE: \_\_\_\_\_ FIRMA OPERATORE \_\_\_\_\_

NOME OPERATORE: \_\_\_\_\_ FIRMA OPERATORE \_\_\_\_\_



LAB n° \_\_\_\_ del \_\_\_\_\_

<i>N°</i>	<i>Cognome</i>	<i>Nome</i>	<i>Firma presenza</i>	<i>Attività svolta</i>
1	Filigheddu	Sara		
2	Massari	Giorgia		
3	Scapin	Giacomo		
4	Tognini	Mattia		
5	Vatteroni	Flavia		
6				
7				
8				
9				
10				
11				
12				
13				
14				
15				

**Note:**

NOME OPERATORE: \_\_\_\_\_ FIRMA OPERATORE \_\_\_\_\_

NOME OPERATORE: \_\_\_\_\_ FIRMA OPERATORE \_\_\_\_\_

NOME OPERATORE: \_\_\_\_\_ FIRMA OPERATORE \_\_\_\_\_





LAB n° \_\_\_\_ del \_\_\_\_\_

<i>N°</i>	<i>Cognome</i>	<i>Nome</i>	<i>Firma presenza</i>	<i>Attività svolta</i>
1	Filigheddu	Sara		
2	Massari	Giorgia		
3	Scapin	Giacomo		
4	Tognini	Mattia		
5	Vatteroni	Flavia		
6				
7				
8				
9				
10				
11				
12				
13				
14				
15				

**Note:**

NOME OPERATORE: \_\_\_\_\_ FIRMA OPERATORE \_\_\_\_\_

NOME OPERATORE: \_\_\_\_\_ FIRMA OPERATORE \_\_\_\_\_

NOME OPERATORE: \_\_\_\_\_ FIRMA OPERATORE \_\_\_\_\_



LAB n° \_\_\_\_ del \_\_\_\_\_

<i>N°</i>	<i>Cognome</i>	<i>Nome</i>	<i>Firma presenza</i>	<i>Attività svolta</i>
1	Filigheddu	Sara		
2	Massari	Giorgia		
3	Scapin	Giacomo		
4	Tognini	Mattia		
5	Vatteroni	Flavia		
6				
7				
8				
9				
10				
11				
12				
13				
14				
15				

**Note:**

NOME OPERATORE: \_\_\_\_\_ FIRMA OPERATORE \_\_\_\_\_

NOME OPERATORE: \_\_\_\_\_ FIRMA OPERATORE \_\_\_\_\_

NOME OPERATORE: \_\_\_\_\_ FIRMA OPERATORE \_\_\_\_\_



LAB n° \_\_\_\_ del \_\_\_\_\_

<i>N°</i>	<i>Cognome</i>	<i>Nome</i>	<i>Firma presenza</i>	<i>Attività svolta</i>
1	Filigheddu	Sara		
2	Massari	Giorgia		
3	Scapin	Giacomo		
4	Tognini	Mattia		
5	Vatteroni	Flavia		
6				
7				
8				
9				
10				
11				
12				
13				
14				
15				

**Note:**

NOME OPERATORE: \_\_\_\_\_ FIRMA OPERATORE \_\_\_\_\_

NOME OPERATORE: \_\_\_\_\_ FIRMA OPERATORE \_\_\_\_\_

NOME OPERATORE: \_\_\_\_\_ FIRMA OPERATORE \_\_\_\_\_



LAB n° \_\_\_\_ del \_\_\_\_\_

<i>N°</i>	<i>Cognome</i>	<i>Nome</i>	<i>Firma presenza</i>	<i>Attività svolta</i>
1	Filigheddu	Sara		
2	Massari	Giorgia		
3	Scapin	Giacomo		
4	Tognini	Mattia		
5	Vatteroni	Flavia		
6				
7				
8				
9				
10				
11				
12				
13				
14				
15				

**Note:**

NOME OPERATORE: \_\_\_\_\_ FIRMA OPERATORE \_\_\_\_\_

NOME OPERATORE: \_\_\_\_\_ FIRMA OPERATORE \_\_\_\_\_

NOME OPERATORE: \_\_\_\_\_ FIRMA OPERATORE \_\_\_\_\_



LAB n° \_\_\_\_ del \_\_\_\_\_

<i>N°</i>	<i>Cognome</i>	<i>Nome</i>	<i>Firma presenza</i>	<i>Attività svolta</i>
1	Filigheddu	Sara		
2	Massari	Giorgia		
3	Scapin	Giacomo		
4	Tognini	Mattia		
5	Vatteroni	Flavia		
6				
7				
8				
9				
10				
11				
12				
13				
14				
15				

**Note:**

NOME OPERATORE: \_\_\_\_\_ FIRMA OPERATORE \_\_\_\_\_

NOME OPERATORE: \_\_\_\_\_ FIRMA OPERATORE \_\_\_\_\_

NOME OPERATORE: \_\_\_\_\_ FIRMA OPERATORE \_\_\_\_\_



Erasmus+ KA210

2022-1-IT01-KA210-VET-000083953

## Fase 3

### 3. Sperimentazione strumenti didattici e metodologie di valutazione nei laboratori individuati

*SOS - Sviluppo delle SOft Skills per persone con disabilità attraverso le risorse del territorio*

# Cartelli Laboratori





PROGETTO Erasmus + – KA210  
2022-1-IT01-KA210-VET-000083953

*SOS - Sviluppo delle SOft Skills per persone con disabilità  
attraverso le risorse del territorio*

## LABORATORIO OUTDOOR IPPICO

c/o Centro Ippico il Sentiero ASD





PROGETTO Erasmus + – KA210  
2022-1-IT01-KA210-VET-000083953

*SOS - Sviluppo delle SOft Skills per persone con disabilità  
attraverso le risorse del territorio*

## LABORATORIO OUTDOOR VELA

c/o Area 51 ASD Surf School







PROGETTO Erasmus + – KA210  
2022-1-IT01-KA210-VET-000083953

*SOS - Sviluppo delle SOft Skills per persone con disabilità  
attraverso le risorse del territorio*

## LABORATORIO OUTDOOR PARCO NATURA

c/o

Parco Avventura Serbacco - Via Don Aldo Mei, 55060 San Martino in Freddana - Monsagrati (LU)





PROGETTO Erasmus + – KA210  
2022-1-IT01-KA210-VET-000083953

*SOS - Sviluppo delle SOft Skills per persone con disabilità  
attraverso le risorse del territorio*

## LABORATORIO OUTDOOR SUP

c/o Nimbus Surfing Club





PROGETTO Erasmus + – KA210  
2022-1-IT01-KA210-VET-000083953

*SOS - Sviluppo delle SOft Skills per persone con disabilità  
attraverso le risorse del territorio*

## LABORATORIO OUTDOOR SURF

c/o SURF for ALL - We Ride Surf School

c/o Bagno Faruk V.le Roma, 55, Marina di Pietrasanta LU





PROGETTO Erasmus + – KA210  
2022-1-IT01-KA210-VET-000083953

*SOS - Sviluppo delle SOft Skills per persone con disabilità  
attraverso le risorse del territorio*

## LABORATORIO OUTDOOR TIRO CON L'ARCO

c/o ASD Kentron Dard - Via Fratelli Rosselli, 91, 55041 Camaiore (LU)





PROGETTO Erasmus + – KA210  
2022-1-IT01-KA210-VET-000083953

*SOS - Sviluppo delle SOft Skills per persone con disabilità  
attraverso le risorse del territorio*

## LABORATORIO OUTDOOR TREKKING

c/o Asd Wild Billy Goat - Via Provinciale Vallecchia, 135,  
55045 Pietrasanta (LU)







Erasmus+ KA210

2022-1-IT01-KA210-VET-000083953

## Fase 3

### 3. Sperimentazione strumenti didattici e metodologie di valutazione nei laboratori individuati

*SOS - Sviluppo delle SOft Skills per persone con disabilità attraverso le risorse del territorio*

# Scheda digitale Soft Skills







**SOS - Sviluppo delle Soft Skills per persone con disabilità attraverso le risorse del territorio**

**SCHEDA DIGITALE DI VALUTAZIONE SOFT SKILLS IN PERSONE DISABILI**

**Screenshot di FORMAT ONLINE**

<https://www.euforyou.it/softskills/softskills-valutazioni/>

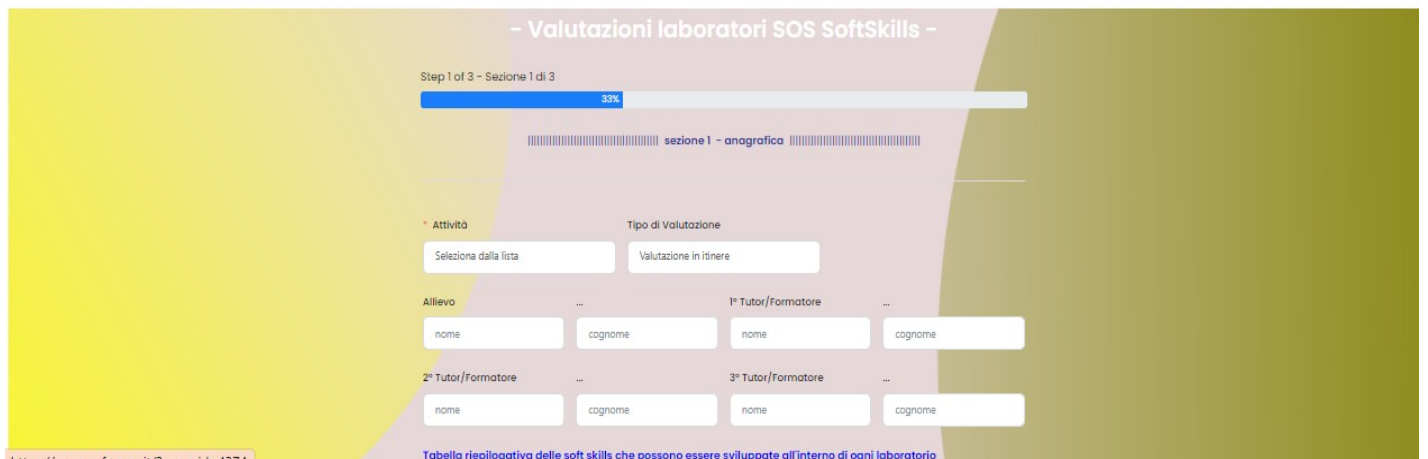
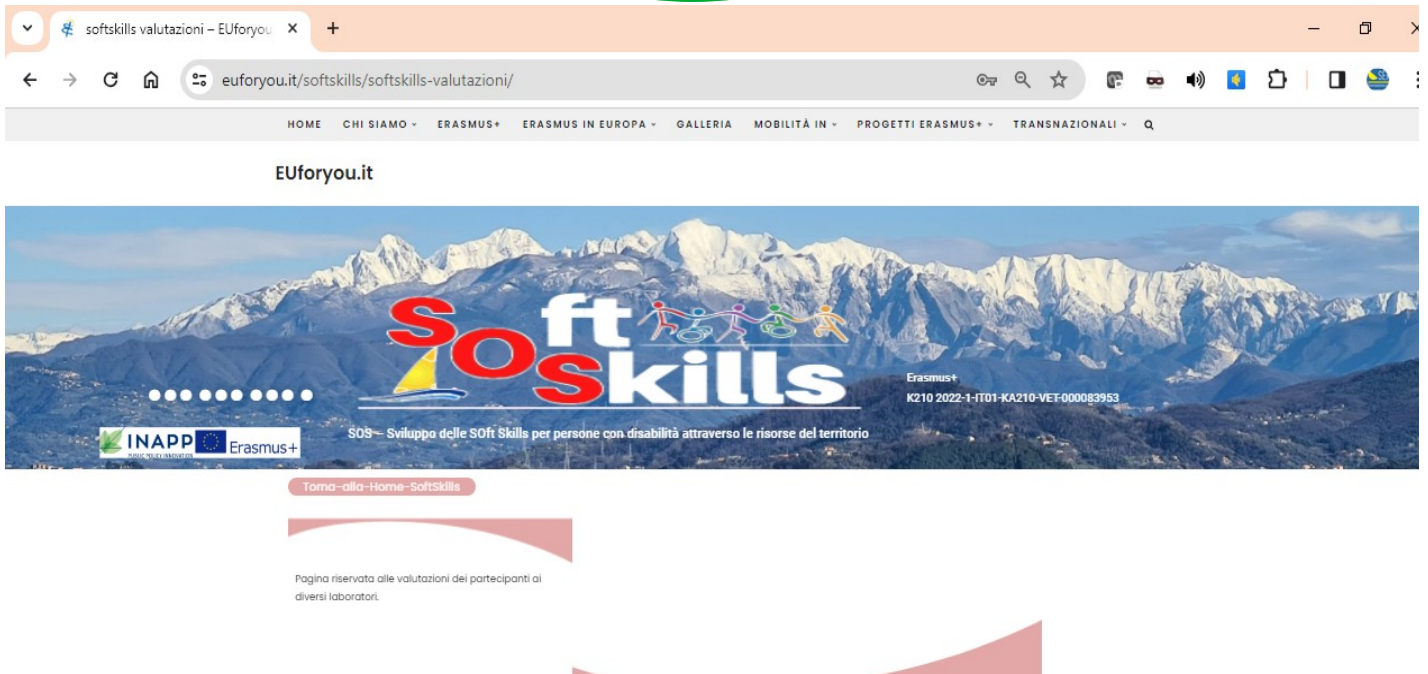





## - Valutazioni laboratori SOS SoftSkills -

Step 1 of 3 - Sezione 1 di 3



||||| sezione 1 - anagrafica |||||

\* Attività

Tipo di Valutazione

Seleziona dalla lista

Valutazione in itinere

Allievo

--

1° Tutor/Formatore

--

nome

cognome

nome

cognome

2° Tutor/Formatore

--

3° Tutor/Formatore

--

nome

cognome

nome

cognome

Tabella riepilogativa delle soft skills che possono essere sviluppate all'interno di ogni laboratorio

LABORATORI ESPERIENZIALI		SOFT SKILLS									
		1	2	3	4	5	6	7	8	9	10
		Adattabilità Flessibilità	Problem solving	Gestione del tempo	Focalizzarsi sugli obiettivi	Team building	Gestione e soluzione dei conflitti	Gestione dello stress/coping	Comunicazi one efficace	Autonomia nello svolgimento dei compiti	Fiducia in se stessi
Lab 1	Vela			✓	✓	✓		✓	✓		✓
Lab 2	Attività ippiche	✓							✓		✓
Lab 3	Tiro con l'arco				✓					✓	✓
Lab 4	Sup		✓						✓	✓	✓
Lab 5	Parco Natura		✓	✓	✓	✓	✓				
Lab 6	Surf	✓			✓			✓	✓		✓
Lab 7	Trekking	✓				✓		✓		✓	
Lab 8	Role Play- Joint job Interview Simulation	✓	✓	✓	✓	✓	✓	✓	✓	✓	✓
Lab 9	Gymkhana in The Retro Park	✓	✓	✓	✓	✓	✓	✓	✓	✓	✓
Lab 10	Make a guided visit and create your virtual tour	✓	✓	✓	✓	✓	✓	✓	✓	✓	✓

AVANTI



- Valutazioni laboratori SOS SoftSkills -

Step 2 of 3 - Sezione 2 di 3



sezione 2 - legenda

INDICAZIONI PER LA VALUTAZIONE

Nelle sezioni successive trovi le schede di valutazione da compilare, relative ai laboratori outdoor e alle specifiche soft skills. Si prega di leggere e di rispondere a tutti i quesiti, assegnando un valore numerico (a scelta da 0 a 3) ad ogni domanda. La risposta che scegli dovrebbe riflettere la frequenza con la quale la persona mette in atto correttamente un comportamento, senza aiuto, quando necessario.

Questa tabella può aiutarti nella compilazione

Punteggio

Il soggetto

NON E' IN GRADO = 0

- è troppo giovane per mettere in atto il comportamento
- ha la condizione fisica che impedisce il comportamento
- ha la necessità di tempi più lunghi
- non ha stimoli socio-ambientali adeguati

MAI O QUASI MAI  
QUANDO E' NECESSARIO = 1

- ha l'abilità per portare a termine il comportamento, ma
- non lo fa mai o quasi mai
  - non lo fa mai o quasi mai da solo senza che gli venga ricordato
  - qualche volta lo fa da solo, ma alcune volte è necessario ricordarglielo

QUALCHE VOLTA  
QUANDO E' NECESSARIO = 2

- ha l'abilità per portare a termine il comportamento, e
- lo fa qualche volta
  - qualche volta è autonomo, ma qualche volta no
  - qualche volta lo fa da solo, ma alcune volte è necessario ricordarglielo

SEMPRE O QUASI SEMPRE  
QUANDO E' NECESSARIO = 3

- ha l'abilità per portare a termine il comportamento, e
- mostra il comportamento sempre o quasi sempre senza doverglielo ricordare

INDIETRO

AVANTI



Erasmus+



INAPP  
PUBLIC POLICY INNOVATION



## - Valutazioni laboratori SOS SoftSkills -

Step 3 of 3 - Sezione 3 di 3

100%

||||| sezione 3 - scheda di valutazione |||||

### ||||| SoftSkill 3 |||||

**Gestione del tempo** - La gestione del tempo (o time management) è un processo di pianificazione e controllo del tempo utilizzato per aumentare l'efficacia, l'efficienza e la produttività.

3.1 - gestisce con efficienza il tempo a sua disposizione

0

3.2 - di solito è puntuale

0

3.3 - ritorna in tempo quando gli si chiede di rientrare ad un'ora precisa

0

3.4 - porta a termine la consegna nei limiti dei tempi richiesti.

0

Sk3 - Osservazioni

max 200 crt

Sk3 - Media valutazioni

0,00

||||| fine sk3 |||||

### ||||| SoftSkill 4 |||||

**Focalizzarsi sugli obiettivi** - È l'impegno, la capacità, la determinazione che si mette nel conseguire gli obiettivi assegnati e, se possibile, superarli.

4.1 - si impegna con determinazione a conseguire gli obiettivi

0

4.2 - è capace di conseguire gli obiettivi assegnati anche se sono presenti distrazioni

0

4.3 - lavora in maniera autonoma e chiede aiuto solo se necessario

Sk4 - Osservazioni

max 200 crt

Sk4 - Media valutazioni

0,00



Erasmus+



INAPP  
PUBLIC POLICY INNOVATION



||||| SoftSkill 5 |||||

**Team building** - È la disponibilità a lavorare e collaborare con gli altri, avendo il desiderio di costruire relazioni positive tese al raggiungimento del compito assegnato.

5.1 - è disponibile a lavorare e collaborare con gli altri, in vista dello svolgimento del compito assegnato

0

5.2 - aspetta il proprio turno nello svolgimento delle attività

0

5.3 - invita gli altri a fare delle attività

0

5.4 - offre e chiede aiuto agli altri

0

5.5 - è disponibile a collaborare con persone con punti di vista anche diversi dal proprio e si controlla quando non si fa a modo suo.

0

Sk5 - Osservazioni

max 200 crt

Sk5 - Media valutazioni

0,00

||||| fine sk5 |||||

||||| SoftSkill 7 |||||

**Gestione stress / Coping** - È la capacità di reagire positivamente alla pressione lavorativa mantenendo il controllo, rimanendo focalizzati sulle priorità e di non trasferire su altri le proprie eventuali tensioni.

7.1 - reagisce positivamente alla pressione "lavorativa" mantenendo il controllo, rimanendo focalizzato sulle priorità e non trasferisce su altri le proprie eventuali tensioni

0

7.2 - avvisa da solo l'operatore o altri, se ha bisogno di un momento di pausa

0

Sk7 - Osservazioni

max 200 crt



Erasmus+



INAPP  
PUBLIC POLICY INNOVATION



7.3 - sospende un'attività, senza lamentarsi, quando riceve l'indicazione di smettere.

0

Sk7 - Media valutazioni

0,00

||||| fine sk7 |||||

||||| SoftSkill 8 |||||

**Comunicazione efficace** - Comunicare in modo efficace significa sapersi esprimere in ogni situazione con qualunque interlocutore sia a livello verbale che non verbale (espressioni facciali, la voce e la postura), in modo chiaro.

8.1 - si confronta con gli interlocutori.

0

8.2 - ascolta attentamente quando qualcuno gli parla per rispettare le consegne.

0

8.3 - durante una conversazione aspetta il proprio turno prima di esprimere il proprio parere.

0

8.4 - prende la parola durante le conversazioni ed evita di intromettersi mentre gli altri parlano.

0

Sk8 - Osservazioni

max 200 crt

8.5 - si cura in maniera adeguata al contesto (igiene, abbigliamento, trucco).

0

Sk8 - Media valutazioni

0,00

||||| fine sk8 |||||





Erasmus+



INAPP  
PUBLIC POLICY INNOVATION



||||| SoftSkill 10 |||||

**Fiducia in se stessi** - È la consapevolezza del proprio valore, delle proprie capacità e delle proprie idee al di là delle opinioni degli altri.

10.1 - continua a lavorare su compiti difficili senza scoraggiarsi o smettere

0

Sk10 - Osservazioni

max 200 crt

10.2 - è disponibile ad autovalutarsi ed essere valutato

0

Sk10 - Media valutazioni

0,00

10.3 - mostra un atteggiamento positivo di fronte all'esperienza.

0

||||||||| fine sk10 |||||||||||

INDIETRO

INVIA

Criteria descrittivi dei risultati

Punteggio	Descrizione	Suggerimenti
0	Il soggetto non è in grado di mettere in atto la soft skill	valutare le cause e prevedere piano di miglioramento individuale che comprenda ausili e figure di supporto
0,1-0,99	Il soggetto ha difficoltà a mettere in atto la soft skill, senza supporto	valutare le caratteristiche individuali del soggetto e prevedere un piano personalizzato per promuovere un percorso di autonomia
1-1,99	Il soggetto è parzialmente autonomo nella messa in atto della soft skill	valutare le caratteristiche individuali del soggetto e prevedere un piano di miglioramento personalizzato per lo sviluppo completo dell'autonomia
2-3	Il soggetto mette in atto la soft skill in modo autonomo e pertinente al contesto	valutare le caratteristiche individuali del soggetto e prevedere un piano personalizzato per favorire apprendimento/accrescimento continuo della propria soft skill (Long Life Learning)

**SOS - Sviluppo delle SOft Skills per persone con disabilità attraverso le risorse del territorio**

**FICHA ONLINE DE EVALUACIÓN DE HABILIDADES EN PERSONAS CON DISCAPACIDAD**

<https://www.euforyou.it/softskills/softskills-valutazioni/>

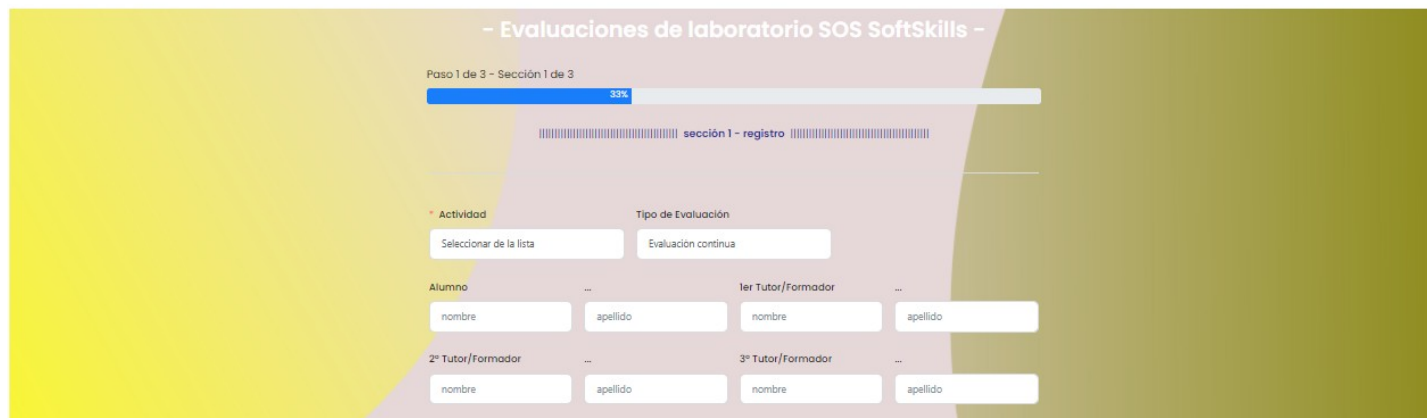
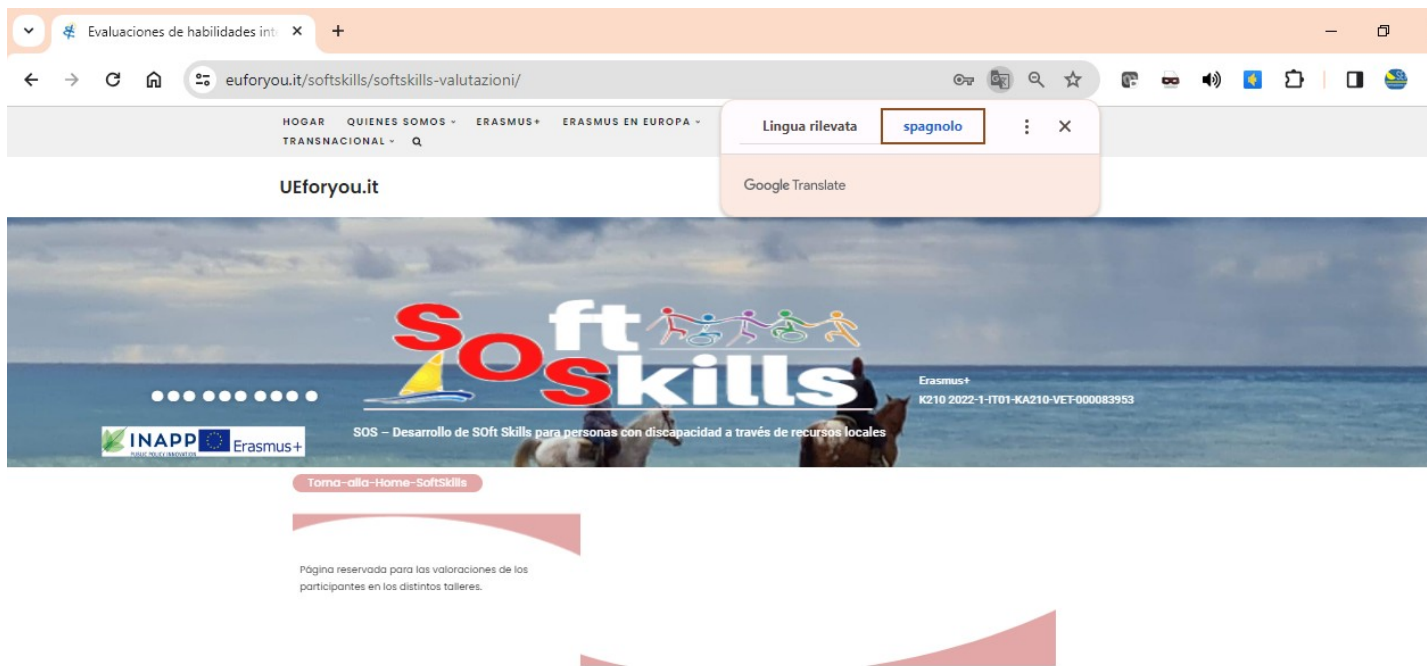

- Evaluaciones de laboratorio SOS SoftSkills -

Paso 1 de 3 - Sección 1 de 3

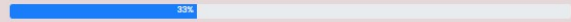

sección 1 - registro

Actividad:  Tipo de Evaluación:

Alumno:   1er Tutor/Formador:    
 2º Tutor/Formador:   3º Tutor/Formador:

Cuadro resumen de las soft skills que se pueden desarrollar dentro de cada laboratorio

LABORATORI ESPERIENZIALI	SOFT SKILLS									
	1 Adattabilità flessibilità	2 Problem solving	3 Gestione del tempo	4 Piacere sugli obiettivi	5 Team building	6 Gestione e soluzione dei conflitti	7 Gestione e uso dello strumento	8 Comunicati one efficace	9 Autonomia nello svolgimento dei compiti	10 Fiducia in se stessi
Lab 1 Vela				✓	✓	✓	✓	✓	✓	✓
Lab 2 Attività tipiche	✓							✓		
Lab 3 Tiro con l'arco				✓					✓	✓
Lab 4 Sup		✓						✓	✓	✓
Lab 5 Parco Natura			✓	✓	✓	✓				
Lab 6 Surf	✓			✓			✓	✓		✓
Lab 7 Trekking	✓				✓			✓	✓	✓
Lab 8 Role Play- Joint job Interview Simulation	✓	✓	✓	✓	✓	✓	✓	✓	✓	✓
Lab 9 Gymkhana in The Ritz Park	✓	✓	✓	✓	✓	✓	✓	✓	✓	✓
Lab 10 Make a guide's job and create your own tour	✓	✓	✓	✓	✓	✓	✓	✓	✓	✓

Después de usted



Browser tabs: Evaluaciones de habilidades int. x +

Address bar: euforyou.it/softskills/softskills-valutazioni/

### - Evaluaciones de laboratorio SOS SoftSkills -

Paso 2 de 3 - Sección 2 de 3

sección 2 - leyenda

#### INDICACIONES DE EVALUACIÓN

En los siguientes apartados encontrarás los formularios de evaluación a cumplimentar, relacionados con los talleres al aire libre y soft skills específicos. Por favor lee y responde todas las preguntas, asignando un valor numérico (a elegir de 0 a 3) a cada pregunta. La respuesta que elijas debe reflejar con qué frecuencia la persona realiza correctamente una conducta, sin ayuda, cuando sea necesario.

[Esta tabla puede ayudarte a completarla.](#)

Puntaje	El tema
<b>NO PUEDE = 0</b>	<ul style="list-style-type: none"><li>es demasiado joven para llevar a cabo la conducta</li><li>tiene una condición física que impide la conducta</li><li>necesita más tiempo</li><li>no tiene estímulos socioambientales adecuados</li></ul>
<b>NUNCA O CASI NUNCA CUANDO ES NECESARIO = 1</b>	<ul style="list-style-type: none"><li>tiene la capacidad de llevar a cabo el comportamiento, pero nunca o casi nunca lo hace</li><li>nunca o casi nunca lo hace por sí solo sin que se lo recuerden</li><li>a veces lo hace solo, pero a veces necesita que se lo recuerden</li></ul>
<b>A VECES CUANDO ES NECESARIO = 2</b>	<ul style="list-style-type: none"><li>tiene la capacidad de llevar a cabo el comportamiento, y a veces lo hace</li><li>a veces es autónomo, pero a veces no</li><li>a veces lo hace solo, pero a veces necesita que se lo recuerden</li></ul>
<b>SIEMPRE O CASI SIEMPRE CUANDO ES NECESARIO = 3</b>	<ul style="list-style-type: none"><li>tiene la capacidad de llevar a cabo el comportamiento, y muestra el comportamiento siempre o casi siempre sin tener que recordárselo</li></ul>

[Hacia atrás](#) [Después de usted](#)



- Evaluaciones de laboratorio SOS SoftSkills -

Paso 2 de 3 - Sección 3 de 3

100%

sección 3 - formulario de evaluación

SoftSkill 1

**Adaptabilidad / Flexibilidad** -significa saber adaptarse a contextos laborales cambiantes, estar abierto a cosas nuevas y disponible para colaborar con personas con puntos de vista también diferentes al suyo.

11 se adapta a contextos cambiantes

0

12 está abierto a cosas nuevas.

0

13 probar nuevas actividades para aprender algo nuevo

0

S11 - Observaciones

máximo 200 caracteres

S11 - Calificaciones promedio

0,00

bien s1

SoftSkill 2

**Resolución de problemas** un enfoque de trabajo que, al identificar prioridades y cuestiones críticas, nos permite identificar las mejores soluciones posibles a los problemas.

21 identifica el principal problema/obstáculo

0

22 - Identifica las posibles mejores soluciones a los problemas

0

23 - sigue las instrucciones del operador para realizar las tareas y pide ayuda si es necesario

0

24 - utiliza estrategias para abordar la tarea (por ejemplo, toma notas para no olvidar cosas que hacer, etc.)

0

S2 - Observaciones

máximo 200 caracteres

S2 - Calificaciones promedio

0,00

bien s2





Erasmus+



INAPP  
PUBLIC POLICY INNOVATION



Evaluaciones de habilidades int x +

euforyou.it/softskills/softskills-valutazioni/

0.00

██████████ bien sk3 ██████████

██████████ Softskill 4 ██████████

**Enfoque en objetivos** -Es el compromiso, capacidades, determinación que se pone en alcanzar los objetivos asignados y, de ser posible, superarlos.

4.1 - se compromete con determinación a alcanzar los objetivos

0

4.2 - es capaz de lograr los objetivos asignados incluso si hay distracciones presentes

0

4.3 - trabaja de forma independiente y pide ayuda sólo si es necesario

0

SK4 - Observaciones

máximo 200 car.

SK4 - Calificaciones promedio

0,00

██████████ bien sk4 ██████████

██████████ Softskill 5 ██████████

**Team building** -Es la voluntad de trabajar y colaborar con otros, sirviendo el deseo de construir relaciones positivas encaminadas a lograr la tarea asignada.

5.1 - está disponible para trabajar y colaborar con otros, con el fin de realizar la tarea asignada

0

5.2 - espera su turno para realizar actividades

0

5.3 - invita a otros a realizar actividades

0

5.4 - ofrece y pide ayuda a otros

0

5.5 - está disponible para colaborar con personas con puntos de vista incluso diferentes al suyo y se controla cuando las cosas no se hacen a su manera.

0

SK5 - Observaciones

máximo 200 car.

SK5 - Calificaciones promedio

0,00

██████████ bien sk5 ██████████



Evaluaciones de habilidades int x +

euforyou.it/softskills/softskills-valutazioni/

**Softskill 6**

**Gestión y resolución de conflictos:** oportunidad de mediar en situaciones difíciles y fortalecer vínculos entre individuos o grupos.

6.1 - controlar la ira cuando otra persona infringe las reglas de un juego u otra actividad de ocio

0

6.2 - controlar sus propias reacciones cuando no está de acuerdo con sus amigos

0

6.3 - mostrar comprensión hacia los demás cuando están tristes o enojados.

0

Sk6 - Observaciones  
máximo 200 caracteres

Sk6 - Calificaciones promedio  
0,00

ben sk6

**Softskill 7**

**Manejo/Afrontamiento del estrés:** la capacidad de reaccionar positivamente a la presión laboral manteniendo el control, permaneciendo enfocado en las prioridades y sin transferir tensiones a los demás.

7.1 - reacciona positivamente a la presión del "trabajo" manteniendo el control, permaneciendo centrado en las prioridades y no transfiriendo tensiones a los demás

0

7.2 - notifique al operador o a otras personas si necesita un descanso

0

7.3 - suspende una actividad, sin quejarse, cuando recibe la orden de detenerse.

0

Sk7 - Observaciones  
máximo 200 caracteres

Sk7 - Calificaciones promedio  
0,00

ben sk7

Erasmus+ Evaluaciones de habilidades int. x +

euforyou.it/softskills/softskills-valutazioni/

██████████ bien sk7 ██████████

██████████ Softskill 8 ██████████

**Comunicación efectiva** - Comunicarse eficazmente significa saber expresarse en cualquier situación con cualquier interlocutor tanto de forma verbal como no verbal (expresiones faciales, voz y postura), con claridad.

8.1 - Interactúa con los interlocutores.

0

8.2 - escuchar atentamente cuando alguien le habla para cumplir instrucciones.

0

8.3 - durante una conversación espera tu turno antes de expresar tu opinión.

0

8.4 - habla durante las conversaciones y evita interferir mientras otros hablan.

0

8.5 - se cuida de manera adecuada al contexto (higiene, vestimenta, maquillaje).

0

SK8 - Observaciones

máximo 200 utt

SK8 - Calificaciones promedio

0,00

██████████ bien sk8 ██████████

██████████ Softskill 9 ██████████

**Autonomía en la realización de tareas** - Es la capacidad de realizar las tareas asignadas sin necesidad de una supervisión constante utilizando recursos propios.

9.1 - realiza las tareas asignadas sin necesidad de supervisión constante, utilizando sus propios recursos

0

9.2 - prestar atención a los obstáculos/peligros presentes en el entorno circundante

0

9.3 - toma todos los objetos necesarios antes de iniciar una actividad y los guarda al final, si es necesario

0

Evaluaciones de habilidades int. x +

euforyou.it/softskills/softskills-valutazioni/

9.1 - realiza las tareas asignadas sin necesidad de supervisión constante, utilizando sus propios recursos

0

9.2 - prestar atención a los obstáculos/peligros presentes en el entorno circundante

0

9.3 - toma todos los objetos necesarios antes de iniciar una actividad y los guarda al final, si es necesario

0

9.4 - respetar las normas básicas de seguridad

0

9.5 - vestirse de manera adecuada al contexto y a la actividad a realizar (por ejemplo, traje de baño, calzado de montaña).

0

SK9 - Observaciones  
máximo 200 caracteres

SK9 - Calificaciones promedio  
0,00

██████████ bien sk9 ██████████

██████████ softskill 10 ██████████

**Autoconfianza** -Es la conciencia del propio valor, de las propias capacidades y de las propias ideas más allá de las opiniones de los demás.

10.1 - continúa trabajando en tareas difíciles sin desanimarse ni darse por vencido

0

10.2 - está disponible para autoevaluarse y ser evaluado

0

10.3 - muestra una actitud positiva ante la experiencia.

0

SK10 - Observaciones  
máximo 200 caracteres

SK10 - Calificaciones promedio  
0,00

██████████ bien sk10 ██████████

Hacer atrás Enviar

**Criterios descriptivos de los resultados**

Puntaje	Descripción	Sugerencias
0	La persona es incapaz de poner en práctica la habilidad blanda	Evaluar las causas y proporcionar un plan de mejora individual que incluya ayudas y figuras de apoyo
0,1-0,99	La persona tiene dificultades para poner en práctica la habilidad sin ayuda	Evaluar las características individuales de la persona y proporcionar un plan personalizado para promover un camino hacia la autonomía.
1-1,99	La persona es parcialmente autónoma en la puesta en práctica de la habilidad blanda	Evaluar las características individuales de la persona y prever un plan de mejora personalizado
2-3	La persona implementa la habilidad de forma autónoma y relevante para el contexto	Evaluar las características individuales de la persona y prever un plan personalizado para promover el aprendizaje continuo/mejora de su habilidad (Long Life Learning)



Erasmus+ KA210

2022-1-IT01-KA210-VET-000083953

## Fase 3

### 3. Sperimentazione strumenti didattici e metodologie di valutazione nei laboratori individuati

*SOS - Sviluppo delle SOft Skills per persone con disabilità attraverso le risorse del territorio*

# Traccia intervista feedback (IT-ES)







**SOS - Sviluppo delle SOft Skills per persone con disabilità  
attraverso le risorse del territorio**

**TRACCIA PER INTERVISTA AI PARTECIPANTI**

Laboratorio 1	Laboratorio 2	Laboratorio 3	Laboratorio 4	Laboratorio 5	Laboratorio 6	Laboratorio 7	Laboratorio 8	Laboratorio 9	Laboratorio 10
<b>Vela</b>	<b>Attività ippiche</b>	<b>Tiro con l'arco</b>	<b>Sup</b>	<b>Parco Natura</b>	<b>Surf</b>	<b>Trekking</b>	<b>Role Play- Joint job Interview Simulation</b>	<b>Gymkhana in The Retiro Park</b>	<b>Make a guided visit and create your virtual tour</b>
Comunicazione efficace	Adattabilità/ Flessibilità	Focalizzarsi sugli obiettivi	Fiducia in se stessi	Problem solving	Gestione dello stress/coping	Adattabilità/ Flessibilità	Adattabilità/ Flessibilità	Adattabilità/ Flessibilità	Adattabilità/ Flessibilità
Focalizzarsi sugli obiettivi	Comunicazione efficace	Autonomia nello svolgimento dei compiti	Autonomia nello svolgimento dei compiti	Gestione del tempo	Adattabilità/ Flessibilità	Autonomia nello svolgimento dei compiti	Problem solving	Problem solving	Problem solving
Team building	Fiducia in se stessi	Fiducia in se stessi	Problem solving	Gestione e soluzione dei conflitti	Fiducia in se stessi	Gestione dello stress/coping	Gestione del tempo	Gestione del tempo	Gestione del tempo
Gestione del tempo			Comunicazione efficace	Focalizzarsi sugli obiettivi	Focalizzarsi sugli obiettivi	Team building	Focalizzarsi sugli obiettivi	Focalizzarsi sugli obiettivi	Focalizzarsi sugli obiettivi
Gestione dello stress/coping				Team building	Comunicazione efficace		Team building	Team building	Team building
Fiducia in se stessi							Gestione e soluzione dei conflitti	Gestione e soluzione dei conflitti	Gestione e soluzione dei conflitti
							Gestione dello stress/coping	Gestione dello stress/coping	Gestione dello stress/coping
							Comunicazione efficace	Comunicazione efficace	Comunicazione efficace
							Autonomia nello svolgimento dei compiti	Autonomia nello svolgimento dei compiti	Autonomia nello svolgimento dei compiti
							Fiducia in se stessi	Fiducia in se stessi	Fiducia in se stessi

## Laboratorio Vela

- ✓ Quale esercitazione con la barca a vela ti è piaciuta di più?
- ✓ Perché?
- ✓ Pensi che sia importante andare in barca a vela con un gruppo di persone?
- ✓ Pensi che andare in barca da solo, senza nessuno sia la stessa cosa?
- ✓ Pensi che le strategie comunicative messe in pratica con la barca a vela possano servirti anche a comunicare meglio con gli altri? (in casa, con i compagni di scuola , con gli amici?)
- ✓ Quali emozioni hai provato?
- ✓ Quando sei sceso dalla barca, ti sei sentito diverso? (es. Più sicuro in te stesso, perché avevi superato una prova importante? Perché avevi gestito bene lo stress, la paura?

## Laboratorio Attività ippiche

- ✓ Quali attività con il cavallo ti sono piaciute di più?
- ✓ Perché?
- ✓ Pensi che le strategie comunicative messe in pratica con il cavallo possano servirti anche a comunicare meglio con gli altri? (in casa, con i compagni di scuola , con gli amici?)
- ✓ Quando sei salito a cavallo, quali sono state le tue emozioni?
- ✓ Quando sei sceso da cavallo, ti sei sentito diverso? (es. Più sicuro in te stesso, perché avevi superato una prova importante?

## Laboratorio Sup

- ✓ Quale esercitazione con il sup è piaciuta di più?
- ✓ Perché?
- ✓ Pensi che le strategie comunicative, di lavoro di gruppo messe in pratica nel Laboratorio sup possano servirti anche a comunicare e a lavorare meglio con gli altri? (in casa, con i compagni di scuola , con gli amici?)
- ✓ Quali sono state le tue emozioni positive / negative durante le attività?
- ✓ Quando hai completato alcune attività, ti sei sentito diverso? (es. Più sicuro in te stesso, perché avevi superato una prova importante? Più capace di risolvere i problemi?
- ✓ Mi puoi fare un esempio?

## Laboratorio Parco Natura

- ✓ Quali attività al Parco Natura ti sono piaciute di più?
- ✓ Perché?

- ✓ **Pensi che le strategie comunicative, di lavoro di gruppo messe in pratica al Parco Natura possano servirti anche a comunicare e a lavorare meglio con gli altri? (in casa, con i compagni di scuola , con gli amici?)**
- ✓ **Quali sono state le tue emozioni positive / negative durante le attività?**
- ✓ **Quando hai completato alcune attività, ti sei sentito diverso? (es. Più sicuro in te stesso, perché avevi superato una prova importante?)**

### **Laboratorio Surf**

- ✓ **Quale esercitazione con il surf è piaciuta di più?**
- ✓ **Perché?**
- ✓ **Pensi che le strategie comunicative, di lavoro di gruppo messe in pratica nel Laboratorio surf possano servirti anche a comunicare e a lavorare meglio con gli altri? (in casa, con i compagni di scuola , con gli amici?)**
- ✓ **Quali sono state le tue emozioni positive / negative durante le attività?**
- ✓ **Quando hai completato alcune attività, ti sei sentito diverso? (es. Più sicuro in te stesso, perché avevi superato una prova importante? Più capace di risolvere i problemi?)**
- ✓ **Mi puoi fare un esempio?**

### **Laboratorio Trekking**

- ✓ **Quali attività di Trekking ti sono piaciute di più?**
- ✓ **Perché?**
- ✓ **Pensi che le strategie comunicative e organizzative messe in pratica durante il Laboratorio di Trekking possano servirti anche a comunicare e a lavorare meglio con gli altri? (in casa, con i compagni di scuola , con gli amici?)**
- ✓ **Quali sono state le tue emozioni positive / negative durante le attività?**
- ✓ **Quando hai completato alcune attività, ti sei sentito diverso? (es. Più sicuro in te stesso, perché avevi superato una prova importante, es. Trekking sul Monte Folgorito)**

### **Laboratorio Tiro con l'Arco**

- ✓ **Quali attività di Tiro con l'Arco ti sono piaciute di più?**
- ✓ **Perché?**
- ✓ **Pensi che le strategie per focalizzarti sugli obiettivi (fare centro) possano servirti anche ad essere più attento e deciso nel raggiungere altri obiettivi (es. scolastici)?**
- ✓ **Quali sono state le tue emozioni positive / negative durante le attività?**

- ✓ Quando hai completato alcune attività, ti sei sentito diverso? (es. Più sicuro in te stesso, perché avevi superato una prova importante, es. fare centro più volte)

### **Role Play- Joint job Interview Simulation**

- ✓ Quali attività ti sono piaciute di più?
- ✓ Perché?
- ✓ Quali sono state le tue emozioni positive / negative durante le attività?
- ✓ Quando hai completato alcune attività, ti sei sentito diverso? (es. Più sicuro in te stesso, perché avevi superato una prova importante)

### **Gymkhana in The Retiro Park**

- ✓ Quali attività ti sono piaciute di più?
- ✓ Perché?
- ✓ Quali sono state le tue emozioni positive / negative durante le attività?
- ✓ Quando hai completato alcune attività, ti sei sentito diverso? (es. Più sicuro in te stesso, perché avevi superato una prova importante, più collaborativo, perché sei riuscito a superare alcune difficoltà, in collaborazione con gli altri?)

### **Make a guided visit and create your virtual tour**

- ✓ Quali attività ti sono piaciute di più?
- ✓ Perché?
- ✓ Quali sono state le tue emozioni positive / negative durante le attività?
- ✓ Quando hai completato alcune attività, ti sei sentito diverso? (es. Più sicuro in te stesso, perché avevi superato una prova importante, più collaborativo, perché sei riuscito a superare alcune difficoltà, in collaborazione con gli altri?)

#### **Suggerimenti:**

Quando si parla di qualche soft skill specifica, sarebbe opportuno creare qualche parallelismo con il mondo del lavoro.

Es:

- ✓ Secondo te, durante il lavoro di un cuoco (fare riferimento ad esperienze personali o di qualche familiare) è importante riuscire a comunicare bene con gli altri, riuscire a lavorare in gruppo con gli altri?
- ✓ Perché?

## Valoración Proyecto SOS gestionado por MAD for Europe

Este formulario pretende recabar la valoración de tu participación en las diferentes actividades del proyecto, con tus opiniones lograremos mejorar futuros proyectos. ¡Muchas gracias por tu compromiso!

1.Género

- Hombre
- Mujer
- 

2.Fecha de nacimiento

3.¿Qué actividad te ha gustado más?

- Entrevista grupal en el aula de Fundación
- Gymkhana en Parque Retiro
- Tour Madrid Central

4.¿Por qué has elegido esa actividad como tu preferida?

5.¿Qué sentiste (alegría, compromiso, responsabilidad, inseguridad, nervios...) cuando participaste en estas actividades?

6.Cuando terminaste las actividades, ¿te sentiste diferente? (por ejemplo, más seguro de ti mismo, porque habías superado una prueba importante, más responsable porque conseguiste superar algunas dificultades...)?

7.¿Volverías a repetir la experiencia?

- Sí
- No

8.Explica tu respuesta anterior

| [Términos de uso](#)

ID	Hora de inicio	Hora de finalización	Correo electrónico	Nombre	Hora de la última modificación	Género	Fecha de nacimiento	¿Qué actividad te ha gustado?	¿Por qué has elegido esa?	¿Qué sentiste (alegría, cuando terminaste las actividades)?	¿Volverías a repetir la experiencia?	Explica tu respuesta anterior
1	11/20/23 16:25:54	11/20/23 16:28:57	anonymous			Mujer	24-09-2002	Tour Madrid Central	Cuenta de la historia de Madrid	Superando una prueba	Sí	La volvería repetir el tour de Madrid central
2	11/20/23 16:38:06	11/20/23 16:40:09	anonymous			Hombre	25-07-2003	Tour Madrid Central	Por qué me gustó	Alegría	Sí	Sí
3	11/20/23 16:50:32	11/20/23 17:18:38	anonymous			Hombre	27/03/2003	Entrevista grupal en el	La de la entrevista por sí	Nada en especial.	No	No es lo que busco para buscar en trabajo.
4	11/20/23 18:10:24	11/20/23 18:12:33	anonymous			Mujer	17/10/1997	Tour Madrid Central	Me gusta conocer mejor	Responsabilidad	Sí	
5	11/20/23 19:27:27	11/20/23 19:32:19	anonymous			Hombre	10 Octubre 1997	Tour Madrid Central	Por qué me ha gustado	Responsabilidad y alegría	Sí	Me ha gustado mucho ir con vosotros y mis compañeros ha la excursión por Madrid central.
6	11/20/23 19:44:06	11/20/23 20:07:00	anonymous			Hombre	6/2/1998	Entrevista grupal en el	Para aprender más y más	Me sentía responsable	Sí	Para seguir aprendiendo
7	11/20/23 23:46:49	11/21/23 0:06:48	anonymous			Hombre	03/08/1986	Tour Madrid Central	He elegido Tour Madrid	Tranquilidad.	Sí	Es una forma diferente de conocer a personas de más o menos tu edad.
8	11/21/23 14:01:14	11/21/23 14:04:52	anonymous			Mujer	29 / 11/2023	Entrevista grupal en el	Porque me pasará	dinero	No	Por que hay otras actividades que puede aportar más conocimientos generales
9	11/21/23 14:03:09	11/21/23 14:05:23	anonymous			Hombre	20/7/1993	Entrevista grupal en el	Así conozco gente nueva	Alegría	Sí	Si la repetiría
10	11/21/23 14:12:01	11/21/23 14:13:25	anonymous			Mujer	31/0501993	Tour Madrid Central	Por qué me gusta mucho	Me alegro mucho	Sí	Por qué esta bien