

ΕΡΑΛΕ

Κύπρος

8 Ιουνίου 2018

Παιδαγωγικό Ινστιτούτο, Λευκωσία

Η πλατφόρμα ΕΡΑΛΕ Λειτουργίες και Εργαλεία

Μαρία Παρμακλή
Συντονίστρια ΕΡΑΛΕ Κύπρου

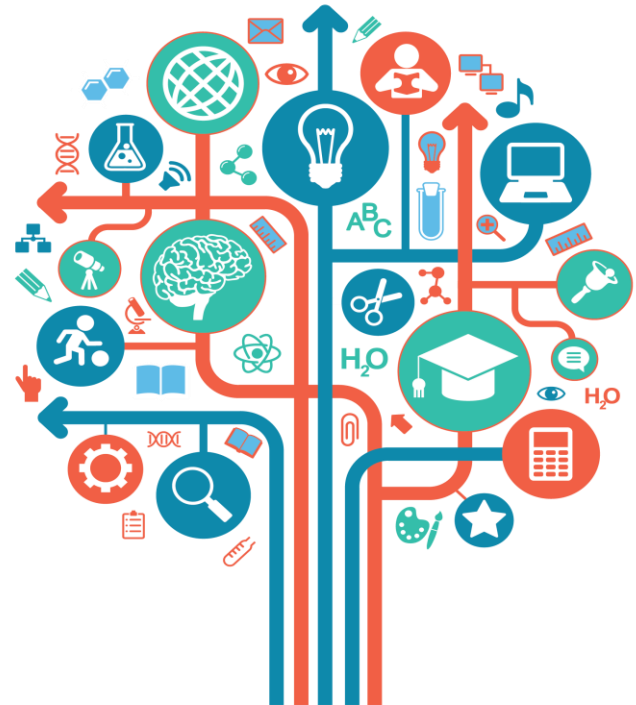

With the support
of the Erasmus+ Programme
of the European Union

ΚΥΠΡΙΑΚΗ ΔΗΜΟΚΡΑΤΙΑ

ΥΠΟΥΡΓΕΙΟ ΠΑΙΔΕΙΑΣ ΚΑΙ ΠΟΛΙΤΙΣΜΟΥ

The EPAL Platform

Functionalities and Tools – Promoting the LSE Project

- Τι είναι η EPAL;

- Ποια είναι τα εργαλεία, οι λειτουργίες και δυνατότητες της EPAL;

The EPAL Platform

Functionalities and Tools – Promoting the LSE Project

Πώς μπορούν οι χρήστες να αξιοποιούν την EPAL?

- Να αναζητούν ή να ανακοινώνουν σεμινάρια μαθήματα ή εργαστήρια.
- Να αναζητούν ειδήσεις, εκθέσεις και έρευνες από δημοσιεύσεις της ΕΕ ή άλλων οργανισμών της εκπαίδευσης ενηλίκων.
- Να συμμετέχουν σε χώρους συζητήσεων, αξιοποιώντας την ευκαιρία να ανταλλάξουν εμπειρογνωμοσύνη και καλές πρακτικές με άτομα ή οργανισμούς εκπαίδευσης ενηλίκων από χώρες της Ευρώπης

www.ec.europa.eu/epale

The EPAL Platform

Functionalities and Tools – Promoting the LSE Project

Η EPAL μεγαλώνει...

Η EPAL ξεκίνησε να λειτουργεί το 2015 . Μέχρι στιγμής στο πρόγραμμα συμμετέχουν 36 χώρες με περισσότερα από 37000 μέλη σε όλη την Ευρώπη.

We have over 37 000 members

Join us

2015 - 2018

#EPALCelebrates

The EPAL Platform

Functionalities and Tools – Promoting the LSE Project

Χαρακτηριστικά της EPAL

- Ανοιχτή Κοινότητα Μάθησης
- Πολύγλωσση Κοινότητα
- 24 διαφορετικές γλωσσικές εκδοχές
- Έκδοση και ανταλλαγή ψηφιακού υλικού
- Αλληλεπίδραση και επικοινωνία

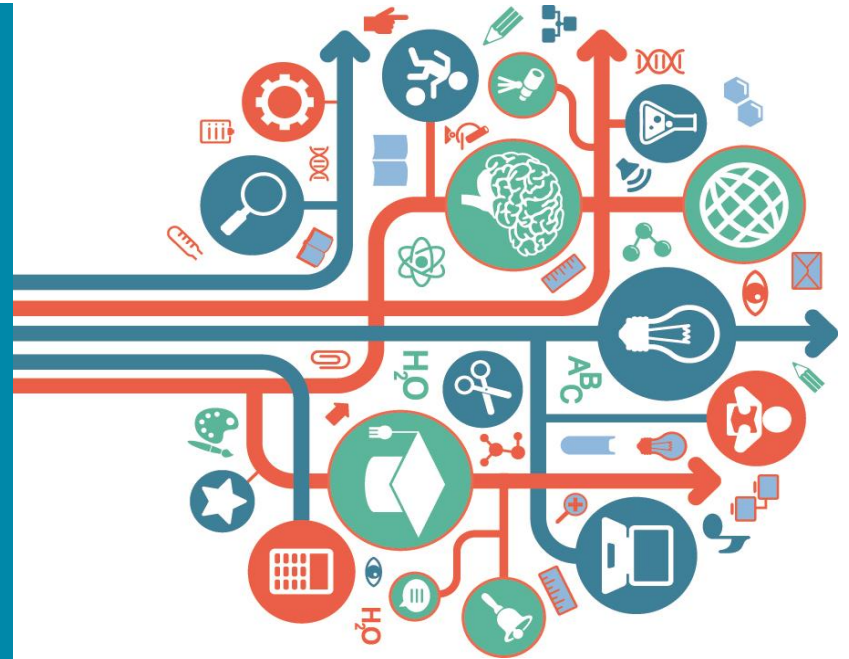

The EPAL Platform

Functionalities and Tools – Promoting the LSE Project

ΔΙΑΔΡΑΣΤΙΚΕΣ ΛΕΙΤΟΥΡΓΙΕΣ

Παρέχει τη δυνατότητα για άμεση επικοινωνία και αλληλεπίδραση ανάμεσα στους επαγγελματίες της εκπαίδευσης ενηλίκων.

Community Activities

Contribute

Communities of Practice

Collaborative Spaces

Blog

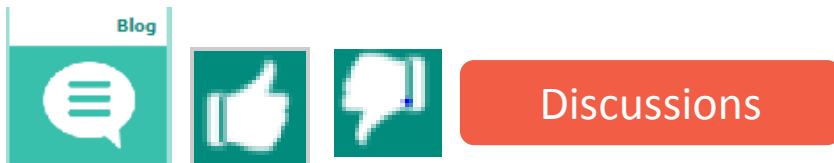

The EPAL Platform

Functionalities and Tools – Promoting the LSE Project

ΣΥΝΕΡΓΑΤΙΚΟΙ ΧΩΡΟΙ

Οι συνεργατικοί χώροι αποτελούν εικονικούς ιδιωτικούς χώρους συνεργασίας εντός της EPAL, που προσφέρονται για συζήτηση ιδεών και ανταλλαγή εγγραφών όπως προτάσεις έργων, πρακτικά συνεδριάσεων και εκθέσεις προόδου.

From:

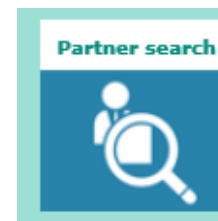

Go to:

Want to discuss your ideas with others in private space?

Request a collaborative space

The EPAL Platform

Functionalities and Tools – Promoting the LSE Project

ΚΟΙΝΟΤΗΤΕΣ ΠΡΑΚΤΙΚΗΣ

Οι κοινότητες πρακτικής εντός της EPAL αποτελούν ζώνες επικοινωνίας και αλληλεπίδρασης από μέλη που έχουν ένα κοινό πεδίο ενδιαφέροντος και συνεργάζονται για κάποιο διάστημα προκειμένου να ανταλλάξουν πληροφορίες, ιδέες, προβληματισμούς, εμπειρογνωμοσύνη και καλές πρακτικές για θεματικές της εκπαίδευσης ενηλίκων.

Κάπως έτσι
εργάζονται οι
κοινότητες
πρακτικής

The EPAL Platform

Functionalities and Tools – Promoting the LSE Project

ΔΗΜΙΟΥΡΓΙΑ ΜΙΑΣ ΚΟΙΝΟΤΗΤΑΣ ΠΡΑΚΤΙΚΗΣ

Ενημέρωση σχετικά με το κοινό πεδίο ενδιαφέροντος και συντονισμός.

Αξιοποίηση της εμπειρίας των συναδέλφων για αμοιβαία μάθηση και μη δομημένη επαγγελματική ανάπτυξη.

Δημοσίευση επιτυχημένων πρακτικών για εφαρμογή από τα υπόλοιπα μέλη

Δημιουργικός διάλογος:
Συζήτηση επιτευγμάτων και αποτελεσμάτων του έργου

The EPAL Platform

Functionalities and Tools – Promoting the LSE Project

ΕΡΓΑΛΕΙΑ – ΔΗΜΙΟΥΡΓΙΑ ΠΕΡΙΕΧΟΜΕΝΟΥ ΣΤΗΝ EPAL

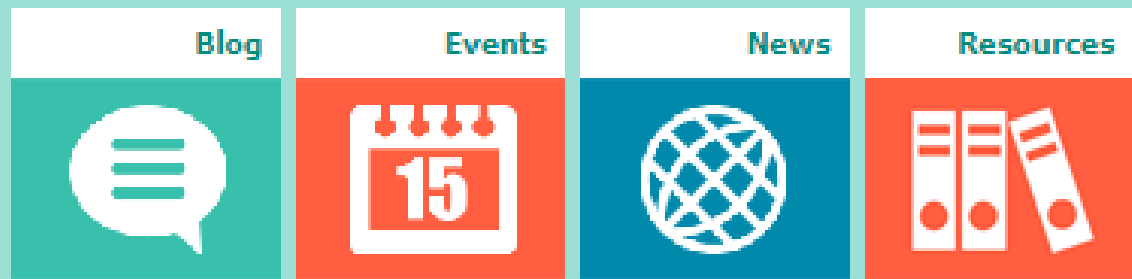

Υποβολή ή Αναζήτηση:
Σεμιναρίων/Εκδηλώσεων, Αναρτήσεις Ιστολογίων,
Νέα και Πόρους

The EPALE Platform

Functionalities and Tools – Promoting the LSE Project

Αρχική σελίδα της EPALE

The EPALE Platform

Functionalities and Tools – Promoting the LSE Project

EPALE

Kýpros

Επιλέξτε τη
γλωσσική
εκδοχή που
επιθυμείτε

Συνδεθείτε για να
μπορείτε να
χρησιμοποιείτε τις
λειτουργίες και τα
εργαλεία της
πλατφόρμας

The **EPALE** Platform

Functionalities and Tools – Promoting the LSE Project

The EPALE Platform

Functionalities and Tools – Promoting the LSE Project

ΕΡΓΑΛΕΙΑ – ΗΜΕΡΟΛΟΓΙΟ ΕΚΔΗΛΩΣΕΩΝ

Πρώθηση Σεμιναρίων και Εκδηλώσεων

Από:

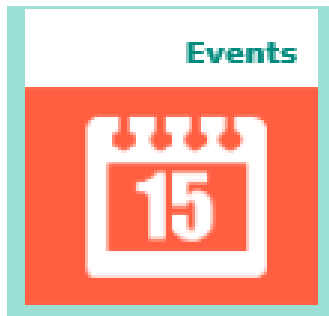

Χρήση Φίλτρων Αναζήτησης

- χώρα
- γλώσσα της εκδήλωσης/σεμιναρίου
- Θέμα
- ημερομηνία
- Ομάδα στόχος
- Τύπος εκδήλωσης

Εισηγηθείτε
ένα
σεμινάριο

The EPALE Platform

Functionalities and Tools – Promoting the LSE Project

ΣΥΜΠΛΗΡΩΝΟΥΜΕ ΤΗΝ ΗΛΕΚΤΡΟΝΙΚΗ ΦΟΡΜΑ ΓΙΑ ΣΕΜΙΝΑΡΙΑ/ΕΚΔΗΛΩΣΕΙΣ

Create Epale Event

Please complete the form below, providing information about the event you would like to include in the EPALE Calendar.

It is important to complete as many fields as possible in order to ensure your event is published quickly.

For help completing the form please see the [Calendar Entry Guide](#) (will open in a new tab/window), which provides further information on what to include in each section of the form.

Title *

- NSS event
- Attending fee
- Online event

EN

<https://ec.europa.eu/epale/en/node/add/epale-event>

EL

<https://ec.europa.eu/epale/el/node/add/epale-event>

The EPALE Platform

Functionalities and Tools – Promoting the LSE Project

ΟΔΗΓΟΙ ΧΡΗΣΗΣ/ Ένας οδηγός που επεξηγεί βήμα-βήμα πώς δημοσιεύουμε περιεχόμενο στην πλατφόρμα

EPALE UK:

https://ec.europa.eu/epale/sites/epale/files/how_to_guide_epale_final.pdf

EPALE CY: Νέος Οδηγός Ανάρτησης περιεχομένου

<https://ec.europa.eu/epale/el/node/38864/>

Από:

Πάμε στο:

Προτείνετε ένα ιστολόγιο, ένα άρθρο ή μια πηγή και συμπληρώστε την ηλεκτρονική φόρμα κάθε εργαλείου

The EPAL Platform

Functionalities and Tools – Promoting the LSE Project

ΣΥΜΠΛΗΡΩΣΗ ΤΗΣ ΗΛΕΚΤΡΟΝΙΚΗΣ ΦΟΡΜΑΣ – ΠΡΟΕΠΙΣΚΟΠΗΣΗ – ΥΠΟΒΟΛΗ- ΑΠΟΘΗΚΕΥΣΗ

Themes

Choose some options

Keywords

Choose some options

Please select only 3 keywords.

Save

Preview

Μόλις, ο Διαχειριστής της πλατφόρμας (Εθνική Υπηρεσία Υποστήριξης) εγκρίνει το περιεχόμενο που έχει υποβληθεί, αυτό θα δημοσιευθεί στην EPAL

The EPALE Platform

Functionalities and Tools – Promoting the LSE Project

ΕΝΑ ΝΕΟ ΕΡΓΑΛΕΙΟ ΣΤΗΝ ΕΡΑΛΕ – Η πολιτική της ΕΕ

The EPALE Platform

Functionalities and Tools – Promoting the LSE Project

ΕΝΑ ΝΕΟ ΕΡΓΑΛΕΙΟ ΣΤΗΝ EPALE – Η πολιτική της ΕΕ

- Πώς η ΕΕ προωθεί την Εκπαίδευση Ενηλίκων
- Πληροφορίες σχετικά με το Ευρωπαϊκό Θεματολόγιο για την Εκπαίδευση Ενηλίκων
- Χρηματοδοτικές Ευκαιρίες για άτομα, δράσεις και έργα που σχετίζονται με την Εκπαίδευση Ενηλίκων
- Χρήσιμα εργαλεία, πόροι και έρευνες για την Εκπαίδευση Ενηλίκων
- Ένα εργαλείο Ανάλυσης Εκπαιδευτικής Πολιτικής

EU Policy Tool on EPAL

- EU's Role**: Want to know about the EU's role in adult education?
- Implementation**: Discover the European Agenda for Adult Learning and its implementation.
- Funding**: Learn how the EU supports people and projects in adult learning.
- Evidence & Research**: Discover how the latest research can work for you.
- Good Practice**: Need good policy practice on adult learning? Keep up to
- Policy Analysis**: Want to know how your country compares?

The EPAL Platform

Functionalities and Tools – Promoting the LSE Project

Εργαλείο Αναζήτησης Εταίρων

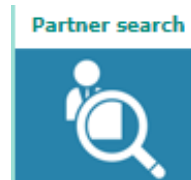

Ένα εργαλείο ιδανικό για οργανισμούς και/ή άτομα που αναζητούν ομάδες για συζητήσεις για ανταλλαγή ιδεών, καλών πρακτικών, όπως επίσης και για την εξεύρεση εταίρων για χρηματοδοτούμενα έργα της ΕΕ.

The EPALE Platform

Functionalities and Tools – Promoting the LSE Project

Πώς δομείται το περιεχόμενο στην EPALE;

Learner Support	Learning Environments	Life Skills	Policy	Quality
Barriers to learning	Community learning	Basic skills	European policies projects and funding	Measuring impact
Immigrants	E-learning	Cultural education	National policies and funding	Professional development of staff
Older persons	Learning in prisons	Entrepreneurship and employability	Research and evaluation best practices	Provider accreditation
Persons with disabilities	Non-formal and informal learning	Financial literacy		Quality assurance
Social inclusion	Second chance schools	Languages		
Validation of prior learning	Workplace learning			

Το περιεχόμενο της Πλατφόρμας αποτελείται κυρίως από πέντε θεματικές: την Ενίσχυση Εκπαιδευομένου, τα Μαθησιακά Περιβάλλοντα, τις Δεξιότητες Διαβίωσης, Ποιότητα και Πολιτική. Κάθε θεματική χωρίζεται σε υποθέματα, τα οποία περιλαμβάνουν το περιεχόμενο που βρίσκεται αναρτημένο στην EPALE. Κάθε σελίδα, κάθε υποθέματος παρέχει πρόσβαση σε ιστολόγια, πόρους, νέα, άρθρα και σχετικές συζητήσεις.

The EPAL Platform

Functionalities and Tools – Promoting the LSE Project

Γιατί να γίνω μέλος; Τι μπορεί να μου προσφέρει η EPAL;

- Για να αποκτήσω ως επαγγελματίας ή ο οργανισμός που εκπροσωπώ ένα προφίλ ευρωπαϊκής προβολής.
- Για να διαφημίσω τα σεμινάρια ή τα μαθήματα που προσφέρω. Οι εκδηλώσεις που εισάγονται στο ημερολόγιο διαδίδονται επίσης μέσω των λογαριασμών που διατηρεί η EPAL στα μέσα κοινωνικής δικτύωσης
- Για να κάνω διάχυση των αποτελεσμάτων ενός έργου που διαχειρίζομαι.
- Για να «συναντήσω», άλλους επαγγελματίες ή οργανισμούς του πεδίου της εκπαίδευσης ενηλίκων για ανταλλαγή εμπειρογνωμοσύνης.
- Για να βρω υψηλής ποιότητας εκπαιδευτικές πηγές.
- Για να ενημερωθώ για τις πιο πρόσφατες πολιτικές της ΕΕ στον τομέα της εκπαίδευσης ενηλίκων.
- Για να ενημερωθώ για χρηματοδοτικές ευκαιρίες.
- Για να μπορώ να έχω ένα ιδιωτικό, ψηφιακό τόπο συνάντησης με τους συνεργάτες μου, χωρίς να χρειάζεται φυσική παρουσία ή να υπάρχει θέμα στον όγκο των ψηφιακών πόρων που θα αποστέλλονται
- Περισσότερα στο [Συχνές ερωτήσεις](#)

The EPAL Platform

Functionalities and Tools – Promoting the LSE Project

Τι μπορώ να δημοσιεύσω στην πλατφόρμα;

- Το ενημερωτικό δελτίο του οργανισμού που εκπροσωπώ.
- Ενημερωτικά έντυπα για τα προγράμματα που υλοποιώ.
- Σεμινάρια, μαθήματα ή εκδηλώσεις.
- Δελτία τύπου
- Εκπαιδευτικές πηγές
- Τα αποτελέσματα ενός έργου Erasmus+
- Αναρτήσεις ιστολογίων

The EPAL Platform

Functionalities and Tools – Promoting the LSE Project

EPAL

Κύπρος

Πρώθηση έργων στην EPAL

Εάν το έργο που υλοποιείτε χρηματοδοτείται από το ερευνητικό πρόγραμμα Erasmus+, τότε τα αποτελέσματα του έργου θα πρέπει να αναρτηθούν στην [Πλατφόρμα Διάχυσης Αποτελεσμάτων Erasmus+](#) και μέσω της EPAL μπορείτε να παραπέμπετε σε αυτά.

Legal notice | Cookies | Contact on Europa | Search on Europa

European Commission

ERASMUS+
Enriching lives, opening minds

European Commission > Erasmus + > Projects Results

LEGAL ISSUES CONTACT US LOGIN HELP

ERASMUS+ PROJECT RESULTS
Enriching lives, opening minds

Click here to open advanced search

Find... Search

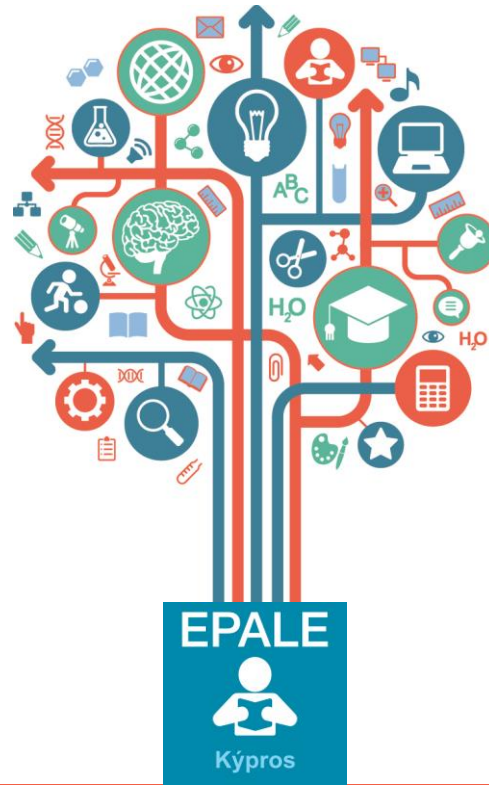

Ευχαριστώ για την προσοχή σας
Εύχομαι να σας δω σύντομα στην EPALE!
ec.europa.eu/epale/el